

県立病院の医療機能の 現状について (R3.3.16版)

県立病院の医療機能（基本方向）に沿って県立病院の医療の現状を確認し、
県立病院が担うべき医療についての検討の参考とする。

※資料はR. 3. 16時点で整理できた情報をまとめたものであり、今後、追加・修正等を行う。

（目次）

1-1	県立病院の医療機能の基本方向	2
1-2	県立病院のDPC実績（DPC診断群分類別）	3
2-1	救急医療	10
2-2	周産期医療	14
2-3	がん医療	19
2-4	心筋梗塞等の心血管疾患の医療	24
2-5	脳卒中の医療	27
2-6	精神科医療	31
2-7	難病医療	36
2-8	小児医療	42
2-9	離島・へき地医療	46
2-10	地域医療の確保（充足率の低い診療科）	48
2-11	結核・感染症医療	49
2-12	災害時の医療	51
2-13	先導的医療	54
2-14	教育・研修	58
2-15	保健行政的医療の支援	60
2-16	在宅医療の支援	61

1-1 県立病院の医療機能の基本方向

■ 県立病院の今後のあり方検討委員会報告書 (H16. 2)

基本方向	医療機能の基本方向	内容等(例示)
1 民間医療機関で対応の困難な医療の提供 ※現に民間医療機関で行っている医療を除く。	①高度医療 (高度な医療技術、多くの専門的スタッフ及び高度な医療機器を用いて行う医療)	・3次(救命)救急医療 ・周産期医療 ・がん医療 ・心及び脳循環器系疾患医療 等
	②特殊医療 (一般の医療機関では対応が困難な特殊医療)	・精神科身体合併症医療 ・触法患者を含む重症精神障害者医療 ・難病医療 等
	③不採算医療 (採算性の面から他の医療機関では対応が困難な医療)	・小児医療 ・へき地・離島医療 等
2 地域特性、医療機能を踏まえた医療の提供	①地域医療の確保 (地域で質的・量的に不足する一般医療)	・充足率の低い診療科 ・2次救急医療 等
3 公的医療機関として担う必要がある医療等の提供	①法令等の位置づけがある医療 (法令上又は歴史的経過から、行政の積極的な関与が期待され、行政が主体となって担うべき医療)	・結核・感染症医療 ・精神科救急医療 ・災害時医療 等
	②先導的医療 (新たな医療課題に対して、先導的に取り組む必要がある医療)	・エイズ医療 ・小児(児童・思春期)精神科医療 ・臓器移植 等
4 公的医療機関として担う必要がある医療等の提供	①地域の医療レベル向上のための教育・研修機能	・卒後臨床研修 等
	②予防・健診への対応等、保健行政的医療の支援	

■ 新公立病院改革ガイドライン (総務省、H27. 3)

公立病院に期待される主な機能
①山間へき地・離島など民間医療機関の立地が困難な過疎地等における一般医療の提供
②救急・小児・周産期・災害・精神などの不採算・特殊部門に関わる医療の提供
③県立がんセンター、県立循環器病センター等地域の民間医療機関では限界のある高度・先進医療の提供
④研修の実施等を含む広域的な医師派遣の拠点としての機能

1-2 県立病院のDPC実績（合計）

医療圏	施設名	合計						順位
		手術無	圏内率	手術有	圏内率	計	圏内率	
北部	沖縄県立北部病院	1,117	42.0%	3,718	57.9%	4,835	53.3%	1
北部	公益社団法人 北部地区医師会 北部地区医師会病院	1,200	45.1%	1,813	28.3%	3,013	33.2%	2
北部	公益社団法人北部地区医師会北部地区医師会附属病院	345	13.0%	835	13.0%	1,180	13.0%	3
中部	沖縄県立中部病院	3,886	23.5%	8,338	28.2%	12,224	26.5%	1
中部	社会医療法人 敬愛会中頭病院	4,561	27.5%	6,739	22.8%	11,300	24.5%	2
中部	中部徳洲会病院	3,572	21.6%	7,240	24.5%	10,812	23.4%	3
中部	社会医療法人 かりゆし会 ハートライフ病院	3,409	20.6%	4,612	15.6%	8,021	17.4%	4
中部	医療法人八重瀬会 同仁病院	762	4.6%	641	2.2%	1,403	3.0%	5
中部	独立行政法人国立病院機構沖縄病院	204	1.2%	926	3.1%	1,130	2.4%	6
中部	医療法人緑水会宜野湾記念病院	-	0.0%	366	1.2%	366	0.8%	7
中部	翔南病院	129	0.8%	212	0.7%	341	0.7%	8
中部	沖縄医療生活協同組合中部協同病院	38	0.2%	254	0.9%	292	0.6%	9
中部	医療法人アガベ会北中城若松病院	-	0.0%	261	0.9%	261	0.6%	10
南部	沖縄県立南部医療センター・子ども医療センター	3,465	10.3%	5,746	11.6%	9,211	11.1%	4
南部	社会医療法人友愛会豊見城中央病院	5,795	17.2%	6,066	12.2%	11,861	14.2%	1
南部	地方独立行政法人 那覇市立病院	3,925	11.6%	7,637	15.4%	11,562	13.9%	2
南部	琉球大学医学部附属病院	5,692	16.8%	5,832	11.8%	11,524	13.8%	3
南部	社会医療法人仁愛会浦添総合病院	3,837	11.4%	4,325	8.7%	8,162	9.8%	5
南部	沖縄協同病院	2,666	7.9%	4,161	8.4%	6,827	8.2%	6
南部	医療法人 沖縄徳洲会南部徳洲会病院	1,891	5.6%	4,509	9.1%	6,400	7.7%	7
南部	沖縄赤十字病院	2,109	6.2%	3,388	6.8%	5,497	6.6%	8
南部	医療法人おもと会 大浜第一病院	2,604	7.7%	2,145	4.3%	4,749	5.7%	9
南部	与那原中央病院	456	1.3%	948	1.9%	1,404	1.7%	10
南部	医療法人博愛会牧港中央病院	684	2.0%	535	1.1%	1,219	1.5%	11
南部	社会医療法人友愛会南部病院	62	0.2%	769	1.6%	831	1.0%	12
南部	医療法人祥杏会おもろまちメディカルセンター	212	0.6%	606	1.2%	818	1.0%	13
南部	医療法人陽心会大道中央病院	-	0.0%	688	1.4%	688	0.8%	14
南部	医療法人信和会沖縄第一病院	172	0.5%	510	1.0%	682	0.8%	15
南部	医療法人 禄寿会 小禄病院	13	0.0%	421	0.9%	434	0.5%	16
南部	沖縄県離島医療組合公立久米島病院	15	0.0%	401	0.8%	416	0.5%	17
南部	医療法人球陽会海邦病院	123	0.4%	103	0.2%	226	0.3%	18
南部	医療法人大平会嶺井第一病院	-	0.0%	191	0.4%	191	0.2%	19
南部	とよみ生協病院	-	0.0%	174	0.4%	174	0.2%	20
南部	医療法人以和貴会西崎病院	33	0.1%	90	0.2%	123	0.1%	21
南部	医療法人寿仁会沖縄セントラル病院	-	0.0%	108	0.2%	108	0.1%	22
南部	医療法人はごろも会仲本病院	-	0.0%	88	0.2%	88	0.1%	23
南部	琉生病院	28	0.1%	40	0.1%	68	0.1%	24
南部	医療法人真徳会沖縄メディカル病院	-	0.0%	51	0.1%	51	0.1%	25
南部	特定医療法人葦の会オリブ山病院	-	0.0%	43	0.1%	43	0.1%	26
宮古	沖縄県立宮古病院	1,647	89.7%	2,910	82.5%	4,557	84.9%	1
宮古	宮古島徳洲会病院	189	10.3%	619	17.5%	808	15.1%	2
八重山	沖縄県立八重山病院	1,138	82.6%	2,963	79.0%	4,101	80.0%	1
八重山	医療法人沖縄徳洲会石垣島徳洲会病院	110	8.0%	493	13.1%	603	11.8%	2
八重山	医療法人上善会かりゆし病院	50	3.6%	169	4.5%	219	4.3%	3

沖縄県立病院	11,253	20.0%	23,675	25.5%	34,928	23.5%	
--------	--------	-------	--------	-------	--------	-------	--

データ出所：厚生労働省平成30年度「DPC導入の影響評価に関する調査：集計結果」(8) 疾患別手術別集計

1-2 県立病院のDPC実績 (MDC01-MDC03)

医療圏	施設名	01 神経系疾患						02 眼科系疾患						03 耳鼻咽喉科系疾患								
		手術無	圏内率	手術有	圏内率	計	圏内率	順位	手術無	圏内率	手術有	圏内率	計	圏内率	順位	手術無	圏内率	手術有	圏内率	計	圏内率	順位
北部	沖縄県立北部病院	333	86.9%	49	100.0%	382	88.4%	1	-	-	-	-	-	-	139	58.9%	36	100.0%	175	64.3%	1	
北部	公益社団法人 北部地区医師会 北部地区医師会病院	50	13.1%	-	0.0%	50	11.6%	2	-	-	-	-	-	-	22	9.3%	-	0.0%	22	8.1%	3	
北部	公益社団法人 北部地区医師会 北部地区医師会附属病院	-	0.0%	-	0.0%	-	0.0%	3	-	-	-	-	-	-	75	31.8%	-	0.0%	75	27.6%	2	
中部	沖縄県立中部病院	628	27.3%	77	19.4%	705	26.1%	2	-	0.0%	-	0.0%	-	0.0%	4	358	30.6%	171	52.9%	529	35.5%	1
中部	社会医療法人 敬愛会中頭病院	513	22.3%	97	24.5%	610	22.6%	3	13	100.0%	667	47.9%	680	48.4%	1	387	33.1%	106	32.8%	493	33.0%	2
中部	中部徳洲会病院	736	32.0%	145	36.6%	881	32.7%	1	-	0.0%	163	11.7%	163	11.6%	3	216	18.5%	-	0.0%	216	14.5%	4
中部	社会医療法人 かりゆし会 ハートライフ病院	276	12.0%	67	16.9%	343	12.7%	4	-	0.0%	562	40.4%	562	40.0%	2	186	15.9%	46	14.2%	232	15.5%	3
中部	医療法人 八重瀬会 同仁病院	19	0.8%	10	2.5%	29	1.1%	6	-	0.0%	-	0.0%	-	0.0%	4	-	0.0%	-	0.0%	-	0.0%	7
中部	独立行政法人 国立病院機構 沖縄病院	16	0.7%	-	0.0%	16	0.6%	8	-	0.0%	-	0.0%	-	0.0%	4	-	0.0%	-	0.0%	-	0.0%	7
中部	医療法人 緑水会 宜野湾記念病院	15	0.7%	-	0.0%	15	0.6%	9	-	0.0%	-	0.0%	-	0.0%	4	10	0.9%	-	0.0%	10	0.7%	6
中部	翔南病院	17	0.7%	-	0.0%	17	0.6%	7	-	0.0%	-	0.0%	-	0.0%	4	12	1.0%	-	0.0%	12	0.8%	5
中部	沖縄医療生活協同組合 中部協同病院	-	0.0%	-	0.0%	-	0.0%	10	-	0.0%	-	0.0%	-	0.0%	4	-	0.0%	-	0.0%	-	0.0%	7
中部	医療法人 アガベ会 北中城若松病院	81	3.5%	-	0.0%	81	3.0%	5	-	0.0%	-	0.0%	-	0.0%	4	-	0.0%	-	0.0%	-	0.0%	7
南部	沖縄県立南部医療センター・こども医療センター	575	14.2%	196	17.4%	771	14.9%	2	-	0.0%	217	7.5%	217	7.4%	4	243	11.3%	222	20.4%	465	14.4%	2
南部	社会医療法人 友愛会 豊見城中央病院	495	12.2%	202	17.9%	697	13.5%	4	-	0.0%	259	8.9%	259	8.8%	3	120	5.6%	109	10.0%	229	7.1%	4
南部	地方独立行政法人 那覇市立病院	529	13.1%	197	17.5%	726	14.0%	3	-	0.0%	-	0.0%	-	0.0%	8	233	10.8%	45	4.1%	278	8.6%	3
南部	琉球大学医学部附属病院	359	8.9%	95	8.4%	454	8.8%	6	41	100.0%	1,659	57.2%	1,700	57.8%	1	492	22.9%	580	53.4%	1,072	33.1%	1
南部	社会医療法人 仁愛会 浦添総合病院	626	15.5%	197	17.5%	823	15.9%	1	-	0.0%	19	0.7%	19	0.6%	7	116	5.4%	112	10.3%	228	7.0%	5
南部	沖縄協同病院	383	9.5%	118	10.5%	501	9.7%	5	-	0.0%	-	0.0%	-	0.0%	8	110	5.1%	-	0.0%	110	3.4%	8
南部	医療法人 沖縄徳洲会 南部徳洲会病院	298	7.4%	37	3.3%	335	6.5%	7	-	0.0%	-	0.0%	-	0.0%	8	155	7.2%	-	0.0%	155	4.8%	7
南部	沖縄赤十字病院	195	4.8%	52	4.6%	247	4.8%	8	-	0.0%	194	6.7%	194	6.6%	5	157	7.3%	19	1.7%	176	5.4%	6
南部	医療法人 おもとと会 大浜第一病院	129	3.2%	32	2.8%	161	3.1%	9	-	0.0%	474	16.3%	474	16.1%	2	44	2.0%	-	0.0%	44	1.4%	12
南部	与那原中央病院	32	0.8%	-	0.0%	32	0.6%	13	-	0.0%	78	2.7%	78	2.7%	6	40	1.9%	-	0.0%	40	1.2%	13
南部	医療法人 博愛会 牧港中央病院	15	0.4%	-	0.0%	15	0.3%	18	-	0.0%	-	0.0%	-	0.0%	8	17	0.8%	-	0.0%	17	0.5%	17
南部	社会医療法人 友愛会 南部病院	56	1.4%	-	0.0%	56	1.1%	12	-	0.0%	-	0.0%	-	0.0%	8	103	4.8%	-	0.0%	103	3.2%	10
南部	医療法人 祥杏会 おもろまちメディカルセンター	24	0.6%	-	0.0%	24	0.5%	16	-	0.0%	-	0.0%	-	0.0%	8	29	1.3%	-	0.0%	29	0.9%	16
南部	医療法人 陽心会 大道中央病院	32	0.8%	-	0.0%	32	0.6%	13	-	0.0%	-	0.0%	-	0.0%	8	110	5.1%	-	0.0%	110	3.4%	8
南部	医療法人 信和会 沖縄第一病院	15	0.4%	-	0.0%	15	0.3%	18	-	0.0%	-	0.0%	-	0.0%	8	38	1.8%	-	0.0%	38	1.2%	15
南部	医療法人 禄寿会 小禄病院	15	0.4%	-	0.0%	15	0.3%	18	-	0.0%	-	0.0%	-	0.0%	8	40	1.9%	-	0.0%	40	1.2%	13
南部	沖縄県離島医療組合 公立久米島病院	29	0.7%	-	0.0%	29	0.6%	15	-	0.0%	-	0.0%	-	0.0%	8	14	0.7%	-	0.0%	14	0.4%	18
南部	医療法人 球陽会 海邦病院	-	0.0%	-	0.0%	-	0.0%	22	-	0.0%	-	0.0%	-	0.0%	8	-	0.0%	-	0.0%	-	0.0%	19
南部	医療法人 大平会 鐘井第一病院	125	3.1%	-	0.0%	125	2.4%	10	-	0.0%	-	0.0%	-	0.0%	8	-	0.0%	-	0.0%	-	0.0%	19
南部	とよみ生協病院	21	0.5%	-	0.0%	21	0.4%	17	-	0.0%	-	0.0%	-	0.0%	8	-	0.0%	-	0.0%	-	0.0%	19
南部	医療法人 以和貴会 西崎病院	-	0.0%	-	0.0%	-	0.0%	22	-	0.0%	-	0.0%	-	0.0%	8	-	0.0%	-	0.0%	-	0.0%	19
南部	医療法人 寿仁会 沖縄セントラル病院	85	2.1%	-	0.0%	85	1.6%	11	-	0.0%	-	0.0%	-	0.0%	8	-	0.0%	-	0.0%	-	0.0%	19
南部	医療法人 はごろも会 仲本病院	-	0.0%	-	0.0%	-	0.0%	22	-	0.0%	-	0.0%	-	0.0%	8	88	4.1%	-	0.0%	88	2.7%	11
南部	琉生病院	-	0.0%	-	0.0%	-	0.0%	22	-	0.0%	-	0.0%	-	0.0%	8	-	0.0%	-	0.0%	-	0.0%	19
南部	医療法人 真徳会 沖縄メディカル病院	-	0.0%	-	0.0%	-	0.0%	22	-	0.0%	-	0.0%	-	0.0%	8	-	0.0%	-	0.0%	-	0.0%	19
南部	特定医療法人 葦の会 オリーブ山病院	11	0.3%	-	0.0%	11	0.2%	21	-	0.0%	-	0.0%	-	0.0%	8	-	0.0%	-	0.0%	-	0.0%	19
宮古	沖縄県立宮古病院	238	84.7%	44	100.0%	282	86.8%	1	-	-	28	100.0%	28	100.0%	1	67	59.8%	-	-	67	59.8%	1
宮古	宮古島徳洲会病院	43	15.3%	-	0.0%	43	13.2%	2	-	-	-	0.0%	-	0.0%	2	45	40.2%	-	-	45	40.2%	2
八重山	沖縄県立八重山病院	201	73.9%	25	100.0%	226	76.1%	1	-	-	-	-	-	-	81	64.3%	43	100.0%	124	73.4%	1	
八重山	医療法人 沖縄徳洲会 石垣島徳洲会病院	27	9.9%	-	0.0%	27	9.1%	3	-	-	-	-	-	-	40	31.7%	-	0.0%	40	23.7%	2	
八重山	医療法人 上善会 かりゆし病院	28	10.3%	-	0.0%	28	9.4%	2	-	-	-	-	-	-	-	0.0%	-	0.0%	-	0.0%	3	
沖縄県立病院		1,975	27.2%	391	23.8%	2,366	26.6%		-	0.0%	245	5.7%	245	5.6%		888	23.4%	472	31.7%	1,360	25.8%	

1-2 県立病院のDPC実績 (MDC04-MDC06)

医療圏	施設名	04 呼吸器系疾患						05 循環器系疾患						06 消化器系疾患、肝臓・胆道・膵臓疾患								
		手術無	圏内率	手術有	圏内率	計	圏内率	順位	手術無	圏内率	手術有	圏内率	計	圏内率	順位	手術無	圏内率	手術有	圏内率	計	圏内率	順位
北部	沖縄県立北部病院	1,324	62.6%	38	64.4%	1,362	62.6%	1	299	27.1%	125	26.6%	424	27.0%	2	306	39.6%	326	26.6%	632	31.6%	2
北部	公益社団法人 北部地区医師会 北部地区医師会病院	767	36.2%	21	35.6%	788	36.2%	2	43	3.9%	-	0.0%	43	2.7%	3	467	60.4%	899	73.4%	1,366	68.4%	1
北部	公益社団法人 北部地区医師会 北部地区医師会附属病院	-	0.0%	-	0.0%	-	0.0%	3	760	69.0%	345	73.4%	1,105	70.3%	1	-	0.0%	-	0.0%	-	0.0%	3
中部	沖縄県立中部病院	2,003	23.0%	50	10.9%	2,053	22.4%	3	912	34.1%	491	27.2%	1,403	31.3%	2	932	21.1%	1,296	26.2%	2,228	23.8%	2
中部	社会医療法人 敬愛会中頭病院	2,015	23.2%	168	36.6%	2,183	23.9%	2	581	21.7%	400	22.2%	981	21.9%	3	1,161	26.3%	1,332	27.0%	2,493	26.6%	1
中部	中部徳洲会病院	2,144	24.7%	81	17.6%	2,225	24.3%	1	747	27.9%	684	38.0%	1,431	32.0%	1	1,124	25.4%	902	18.3%	2,026	21.6%	4
中部	社会医療法人 かりゆし会 ハートライフ病院	1,327	15.3%	24	5.2%	1,351	14.8%	4	300	11.2%	193	10.7%	493	11.0%	4	931	21.1%	1,138	23.0%	2,069	22.1%	3
中部	医療法人八重瀬会 同仁病院	133	1.5%	17	3.7%	150	1.6%	6	-	0.0%	-	0.0%	-	0.0%	10	133	3.0%	174	3.5%	307	3.3%	5
中部	独立行政法人 国立病院機構 沖縄病院	750	8.6%	119	25.9%	869	9.5%	5	10	0.4%	-	0.0%	10	0.2%	9	38	0.9%	59	1.2%	97	1.0%	6
中部	医療法人 緑水会 宜野湾記念病院	118	1.4%	-	0.0%	118	1.3%	7	12	0.4%	-	0.0%	12	0.3%	8	36	0.8%	-	0.0%	36	0.4%	8
中部	翔南病院	32	0.4%	-	0.0%	32	0.3%	10	80	3.0%	34	1.9%	114	2.5%	5	14	0.3%	-	0.0%	14	0.1%	10
中部	沖縄医療生活協同組合 中部協同病院	94	1.1%	-	0.0%	94	1.0%	8	17	0.6%	-	0.0%	17	0.4%	6	34	0.8%	38	0.8%	72	0.8%	7
中部	医療法人 アガベ会 北中城若松病院	74	0.9%	-	0.0%	74	0.8%	9	17	0.6%	-	0.0%	17	0.4%	6	18	0.4%	-	0.0%	18	0.2%	9
南部	沖縄県立南部医療センター・こども医療センター	1,244	10.5%	45	5.9%	1,289	10.2%	5	620	10.6%	421	8.4%	1,041	9.6%	4	560	7.7%	868	10.9%	1,428	9.4%	6
南部	社会医療法人 友愛会 豊見城中央病院	1,430	12.0%	76	9.9%	1,506	11.9%	2	907	15.5%	818	16.4%	1,725	15.9%	1	861	11.9%	1,174	14.7%	2,035	13.3%	2
南部	地方独立行政法人 那覇市立病院	2,267	19.1%	94	12.2%	2,361	18.7%	1	538	9.2%	426	8.5%	964	8.9%	6	1,153	15.9%	1,066	13.3%	2,219	14.5%	1
南部	琉球大学医学部附属病院	659	5.5%	98	12.8%	757	6.0%	8	406	6.9%	542	10.9%	948	8.7%	7	921	12.7%	570	7.1%	1,491	9.8%	5
南部	社会医療法人 仁愛会 浦添総合病院	1,002	8.4%	131	17.1%	1,133	9.0%	6	504	8.6%	811	16.3%	1,315	12.1%	2	905	12.5%	1,088	13.6%	1,993	13.1%	3
南部	沖縄協同病院	1,284	10.8%	77	10.0%	1,361	10.8%	3	525	9.0%	383	7.7%	908	8.4%	8	504	6.9%	1,092	13.7%	1,596	10.5%	4
南部	医療法人 沖縄徳洲会 南部徳洲会病院	1,208	10.2%	104	13.5%	1,312	10.4%	4	568	9.7%	175	3.5%	743	6.8%	9	680	9.4%	482	6.0%	1,162	7.6%	8
南部	沖縄赤十字病院	864	7.3%	99	12.9%	963	7.6%	7	490	8.4%	176	3.5%	666	6.1%	10	515	7.1%	656	8.2%	1,171	7.7%	7
南部	医療法人 おもと会 大浜第一病院	408	3.4%	32	4.2%	440	3.5%	9	558	9.5%	583	11.7%	1,141	10.5%	3	276	3.8%	425	5.3%	701	4.6%	9
南部	与那原中央病院	240	2.0%	12	1.6%	252	2.0%	11	81	1.4%	-	0.0%	81	0.7%	12	201	2.8%	216	2.7%	417	2.7%	11
南部	医療法人 博愛会 牧港中央病院	38	0.3%	-	0.0%	38	0.3%	19	407	6.9%	611	12.2%	1,018	9.4%	5	19	0.3%	-	0.0%	19	0.1%	18
南部	社会医療法人 友愛会 南部病院	257	2.2%	-	0.0%	257	2.0%	10	55	0.9%	43	0.9%	98	0.9%	11	72	1.0%	-	0.0%	72	0.5%	14
南部	医療法人 祥杏会 おもろまちメディカルセンター	148	1.2%	-	0.0%	148	1.2%	15	29	0.5%	-	0.0%	29	0.3%	16	222	3.1%	196	2.5%	418	2.7%	10
南部	医療法人 陽心会 大道中央病院	251	2.1%	-	0.0%	251	2.0%	12	81	1.4%	-	0.0%	81	0.7%	12	47	0.6%	-	0.0%	47	0.3%	17
南部	医療法人 信和会 沖縄第一病院	178	1.5%	-	0.0%	178	1.4%	13	15	0.3%	-	0.0%	15	0.1%	17	153	2.1%	101	1.3%	254	1.7%	12
南部	医療法人 禄寿会 小禄病院	154	1.3%	-	0.0%	154	1.2%	14	31	0.5%	-	0.0%	31	0.3%	15	53	0.7%	13	0.2%	66	0.4%	16
南部	沖縄県離島医療組合 公立久米島病院	118	1.0%	-	0.0%	118	0.9%	16	43	0.7%	-	0.0%	43	0.4%	14	61	0.8%	15	0.2%	76	0.5%	13
南部	医療法人 球陽会 海邦病院	15	0.1%	-	0.0%	15	0.1%	22	-	0.0%	-	0.0%	-	0.0%	18	-	0.0%	-	0.0%	-	0.0%	20
南部	医療法人 大平会 薩井第一病院	17	0.1%	-	0.0%	17	0.1%	21	-	0.0%	-	0.0%	-	0.0%	18	-	0.0%	-	0.0%	-	0.0%	20
南部	とよみ生協病院	42	0.4%	-	0.0%	42	0.3%	17	-	0.0%	-	0.0%	-	0.0%	18	-	0.0%	-	0.0%	-	0.0%	20
南部	医療法人 以和貴会 西崎病院	39	0.3%	-	0.0%	39	0.3%	18	-	0.0%	-	0.0%	-	0.0%	18	19	0.3%	-	0.0%	19	0.1%	18
南部	医療法人 寿仁会 沖縄セントラル病院	13	0.1%	-	0.0%	13	0.1%	23	-	0.0%	-	0.0%	-	0.0%	18	-	0.0%	-	0.0%	-	0.0%	20
南部	医療法人 はごろも会 仲本病院	-	0.0%	-	0.0%	-	0.0%	24	-	0.0%	-	0.0%	-	0.0%	18	-	0.0%	-	0.0%	-	0.0%	20
南部	琉生病院	-	0.0%	-	0.0%	-	0.0%	24	-	0.0%	-	0.0%	-	0.0%	18	40	0.6%	28	0.4%	68	0.4%	15
南部	医療法人 真徳会 沖縄メディカル病院	25	0.2%	-	0.0%	25	0.2%	20	-	0.0%	-	0.0%	-	0.0%	18	-	0.0%	-	0.0%	-	0.0%	20
南部	特定医療法人 葦の会 オリーブ山病院	-	0.0%	-	0.0%	-	0.0%	24	-	0.0%	-	0.0%	-	0.0%	18	-	0.0%	-	0.0%	-	0.0%	20
宮古	沖縄県立宮古病院	688	85.9%	25	100.0%	713	86.3%	1	339	90.2%	94	100.0%	433	92.1%	1	391	80.6%	666	83.4%	1,057	82.3%	1
宮古	宮古島徳洲会病院	113	14.1%	-	0.0%	113	13.7%	2	37	9.8%	-	0.0%	37	7.9%	2	94	19.4%	133	16.6%	227	17.7%	2
八重山	沖縄県立八重山病院	781	81.2%	26	100.0%	807	81.7%	1	258	87.5%	64	100.0%	322	89.7%	1	552	82.0%	430	70.1%	982	76.4%	1
八重山	医療法人 沖縄徳洲会 石垣島徳洲会病院	106	11.0%	-	0.0%	106	10.7%	2	76	25.8%	-	0.0%	76	21.2%	2	74	11.0%	110	17.9%	184	14.3%	2
八重山	医療法人 上善会 かりゆし病院	68	7.1%	-	0.0%	68	6.9%	3	-	0.0%	-	0.0%	-	0.0%	3	27	4.0%	50	8.2%	77	6.0%	3
沖縄県立病院		6,040	24.7%	184	13.8%	6,224	24.1%		2,428	23.5%	1,195	16.1%	3,623	20.4%		2,741	20.2%	3,586	23.1%	6,327	21.7%	

1-2 県立病院のDPC実績 (MDC07-MDC09)

医療圏	施設名	07 筋骨格系疾患						08 皮膚・皮下組織の疾患						09 乳房の疾患								
		手術無	圏内率	手術有	圏内率	計	圏内率	順位	手術無	圏内率	手術有	圏内率	計	圏内率	順位	手術無	圏内率	手術有	圏内率	計	圏内率	順位
北部	沖縄県立北部病院	88	62.9%	17	43.6%	105	58.7%	1	101	64.7%	14	32.6%	115	57.8%	1	-	0.0%	-	0.0%	-	0.0%	2
北部	公益社団法人 北部地区医師会 北部地区医師会病院	52	37.1%	22	56.4%	74	41.3%	2	55	35.3%	29	67.4%	84	42.2%	2	22	100.0%	35	100.0%	57	100.0%	1
北部	公益社団法人北部地区医師会北部地区医師会附属病院	-	0.0%	-	0.0%	-	0.0%	3	-	0.0%	-	0.0%	-	0.0%	3	-	0.0%	-	0.0%	-	0.0%	2
中部	沖縄県立中部病院	234	29.7%	77	8.8%	311	18.7%	4	265	28.0%	50	29.4%	315	28.2%	1	-	0.0%	45	12.3%	45	9.8%	3
中部	社会医療法人 敬愛会中頭病院	113	14.3%	235	26.9%	348	20.9%	2	200	21.1%	69	40.6%	269	24.1%	3	39	42.9%	184	50.3%	223	48.8%	1
中部	中部徳洲会病院	164	20.8%	230	26.3%	394	23.7%	1	176	18.6%	18	10.6%	194	17.4%	4	-	0.0%	40	10.9%	40	8.8%	4
中部	社会医療法人 かりゆし会 ハートライフ病院	104	13.2%	225	25.7%	329	19.8%	3	282	29.7%	33	19.4%	315	28.2%	1	52	57.1%	97	26.5%	149	32.6%	2
中部	医療法人八重瀬会 同仁病院	50	6.3%	82	9.4%	132	7.9%	5	10	1.1%	-	0.0%	10	0.9%	6	-	0.0%	-	0.0%	-	0.0%	5
中部	独立行政法人国立病院機構沖縄病院	100	12.7%	26	3.0%	126	7.6%	6	-	0.0%	-	0.0%	-	0.0%	7	-	0.0%	-	0.0%	-	0.0%	5
中部	医療法人緑水会宜野湾記念病院	13	1.6%	-	0.0%	13	0.8%	7	15	1.6%	-	0.0%	15	1.3%	5	-	0.0%	-	0.0%	-	0.0%	5
中部	翔南病院	-	0.0%	-	0.0%	-	0.0%	9	-	0.0%	-	0.0%	-	0.0%	7	-	0.0%	-	0.0%	-	0.0%	5
中部	沖縄医療生活協同組合中部協同病院	10	1.3%	-	0.0%	10	0.6%	8	-	0.0%	-	0.0%	-	0.0%	7	-	0.0%	-	0.0%	-	0.0%	5
中部	医療法人アガベ会北中城若松病院	-	0.0%	-	0.0%	-	0.0%	9	-	0.0%	-	0.0%	-	0.0%	7	-	0.0%	-	0.0%	-	0.0%	5
南部	沖縄県立南部医療センター・こども医療センター	131	8.5%	119	3.6%	250	5.1%	8	144	9.2%	73	9.3%	217	9.2%	5	11	7.8%	19	4.7%	30	5.5%	6
南部	社会医療法人友愛会豊見城中央病院	301	19.6%	1,278	38.4%	1,579	32.5%	1	144	9.2%	73	9.3%	217	9.2%	5	-	0.0%	45	11.2%	45	8.3%	5
南部	地方独立行政法人 那覇市立病院	193	12.6%	374	11.3%	567	11.7%	4	263	16.8%	148	18.8%	411	17.5%	1	35	24.8%	74	18.5%	109	20.1%	3
南部	琉球大学医学部附属病院	218	14.2%	413	12.4%	631	13.0%	2	203	13.0%	154	19.5%	357	15.2%	2	60	42.6%	54	13.5%	114	21.0%	2
南部	社会医療法人仁愛会浦添総合病院	178	11.6%	447	13.4%	625	12.9%	3	86	5.5%	40	5.1%	126	5.4%	8	10	7.1%	127	31.7%	137	25.3%	1
南部	沖縄協同病院	115	7.5%	174	5.2%	289	5.9%	6	162	10.4%	51	6.5%	213	9.1%	7	-	0.0%	22	5.5%	22	4.1%	7
南部	医療法人 沖縄徳洲会南部徳洲会病院	131	8.5%	153	4.6%	284	5.8%	7	237	15.1%	30	3.8%	267	11.3%	4	-	0.0%	-	0.0%	-	0.0%	9
南部	沖縄赤十字病院	53	3.5%	85	2.6%	138	2.8%	9	77	4.9%	14	1.8%	91	3.9%	9	25	17.7%	49	12.2%	74	13.7%	4
南部	医療法人おもと会 大浜第一病院	90	5.9%	200	6.0%	290	6.0%	5	119	7.6%	158	20.1%	277	11.8%	3	-	0.0%	11	2.7%	11	2.0%	8
南部	与那原中央病院	28	1.8%	46	1.4%	74	1.5%	10	36	2.3%	28	3.6%	64	2.7%	10	-	0.0%	-	0.0%	-	0.0%	9
南部	医療法人博愛会牧港中央病院	-	0.0%	-	0.0%	-	0.0%	17	-	0.0%	-	0.0%	-	0.0%	16	-	0.0%	-	0.0%	-	0.0%	9
南部	社会医療法人友愛会南部病院	35	2.3%	-	0.0%	35	0.7%	12	15	1.0%	19	2.4%	34	1.4%	11	-	0.0%	-	0.0%	-	0.0%	9
南部	医療法人祥杏会おもしろまちメディカルセンター	21	1.4%	-	0.0%	21	0.4%	13	30	1.9%	-	0.0%	30	1.3%	12	-	0.0%	-	0.0%	-	0.0%	9
南部	医療法人陽心会大道中央病院	-	0.0%	-	0.0%	-	0.0%	17	24	1.5%	-	0.0%	24	1.0%	13	-	0.0%	-	0.0%	-	0.0%	9
南部	医療法人信和会沖縄第一病院	-	0.0%	11	0.3%	11	0.2%	15	-	0.0%	-	0.0%	-	0.0%	16	-	0.0%	-	0.0%	-	0.0%	9
南部	医療法人 禄寿会 小禄病院	-	0.0%	-	0.0%	-	0.0%	17	11	0.7%	-	0.0%	11	0.5%	15	-	0.0%	-	0.0%	-	0.0%	9
南部	沖縄県離島医療組合公立久米島病院	15	1.0%	-	0.0%	15	0.3%	14	14	0.9%	-	0.0%	14	0.6%	14	-	0.0%	-	0.0%	-	0.0%	9
南部	医療法人球陽会海邦病院	15	1.0%	24	0.7%	39	0.8%	11	-	0.0%	-	0.0%	-	0.0%	16	-	0.0%	-	0.0%	-	0.0%	9
南部	医療法人大平会薩井第一病院	-	0.0%	-	0.0%	-	0.0%	17	-	0.0%	-	0.0%	-	0.0%	16	-	0.0%	-	0.0%	-	0.0%	9
南部	とよみ生協病院	11	0.7%	-	0.0%	11	0.2%	15	-	0.0%	-	0.0%	-	0.0%	16	-	0.0%	-	0.0%	-	0.0%	9
南部	医療法人以和貴会西崎病院	-	0.0%	-	0.0%	-	0.0%	17	-	0.0%	-	0.0%	-	0.0%	16	-	0.0%	-	0.0%	-	0.0%	9
南部	医療法人寿仁会沖縄セントラル病院	-	0.0%	-	0.0%	-	0.0%	17	-	0.0%	-	0.0%	-	0.0%	16	-	0.0%	-	0.0%	-	0.0%	9
南部	医療法人はごろも会仲本病院	-	0.0%	-	0.0%	-	0.0%	17	-	0.0%	-	0.0%	-	0.0%	16	-	0.0%	-	0.0%	-	0.0%	9
南部	琉生病院	-	0.0%	-	0.0%	-	0.0%	17	-	0.0%	-	0.0%	-	0.0%	16	-	0.0%	-	0.0%	-	0.0%	9
南部	医療法人真徳会沖縄メディカル病院	-	0.0%	-	0.0%	-	0.0%	17	-	0.0%	-	0.0%	-	0.0%	16	-	0.0%	-	0.0%	-	0.0%	9
南部	特定医療法人葦の会オリーブ山病院	-	0.0%	-	0.0%	-	0.0%	17	-	0.0%	-	0.0%	-	0.0%	16	-	0.0%	-	0.0%	-	0.0%	9
宮古	沖縄県立宮古病院	94	56.6%	72	80.0%	166	64.8%	1	64	81.0%	11	100.0%	75	83.3%	1	-	-	13	100.0%	13	100.0%	1
宮古	宮古島徳洲会病院	72	43.4%	18	20.0%	90	35.2%	2	15	19.0%	-	0.0%	15	16.7%	2	-	-	-	0.0%	-	0.0%	2
八重山	沖縄県立八重山病院	83	53.5%	39	68.4%	122	57.5%	1	87	85.3%	20	100.0%	107	87.7%	1	-	-	-	-	-	-	-
八重山	医療法人沖縄徳洲会石垣島徳洲会病院	20	12.9%	-	0.0%	20	9.4%	2	10	9.8%	-	0.0%	10	8.2%	2	-	-	-	-	-	-	-
八重山	医療法人上善会かりゆし病院	-	0.0%	-	0.0%	-	0.0%	3	-	0.0%	-	0.0%	-	0.0%	3	-	-	-	-	-	-	-
沖縄県立病院		630	23.1%	324	7.4%	954	13.4%		661	23.2%	168	16.3%	829	21.4%		11	4.3%	77	9.4%	88	8.2%	

1-2 県立病院のDPC実績 (MDC10-MDC12)

医療圏	施設名	10 内分泌・栄養・代謝に関する疾患						11 腎・尿路系疾患及び男性生殖器系疾患						12 女性生殖器系疾患及び産褥期疾患・異常妊娠分娩								
		手術無	圏内率	手術有	圏内率	計	圏内率	順位	手術無	圏内率	手術有	圏内率	計	圏内率	順位	手術無	圏内率	手術有	圏内率	計	圏内率	順位
北部	沖縄県立北部病院	151	71.9%	13	38.2%	164	67.2%	1	365	68.5%	114	90.5%	479	72.7%	1	135	100.0%	91	100.0%	226	100.0%	1
北部	公益社団法人 北部地区医師会 北部地区医師会病院	44	21.0%	21	61.8%	65	26.6%	2	157	29.5%	12	9.5%	169	25.6%	2	-	0.0%	-	0.0%	-	0.0%	2
北部	公益社団法人北部地区医師会北部地区医師会附属病院	-	0.0%	-	0.0%	-	0.0%	3	-	0.0%	-	0.0%	-	0.0%	3	-	0.0%	-	0.0%	-	0.0%	2
中部	沖縄県立中部病院	318	33.3%	47	35.1%	365	33.5%	1	787	26.2%	255	14.7%	1,042	22.0%	2	691	71.1%	665	54.4%	1,356	61.8%	1
中部	社会医療法人 敬愛会中頭病院	176	18.4%	46	34.3%	222	20.4%	3	602	20.1%	323	18.6%	925	19.5%	3	164	16.9%	243	19.9%	407	18.5%	2
中部	中部徳洲会病院	259	27.1%	22	16.4%	281	25.8%	2	800	26.7%	533	30.7%	1,333	28.2%	1	-	0.0%	48	3.9%	48	2.2%	4
中部	社会医療法人 かりゆし会 ハートライフ病院	88	9.2%	19	14.2%	107	9.8%	4	400	13.3%	133	7.7%	533	11.3%	5	117	12.0%	267	21.8%	384	17.5%	3
中部	医療法人八重瀬会 同仁病院	33	3.5%	-	0.0%	33	3.0%	5	233	7.8%	397	22.9%	630	13.3%	4	-	0.0%	-	0.0%	-	0.0%	5
中部	独立行政法人国立病院機構沖縄病院	12	1.3%	-	0.0%	12	1.1%	9	-	0.0%	-	0.0%	-	0.0%	10	-	0.0%	-	0.0%	-	0.0%	5
中部	医療法人緑水会宜野湾記念病院	24	2.5%	-	0.0%	24	2.2%	6	79	2.6%	-	0.0%	79	1.7%	7	-	0.0%	-	0.0%	-	0.0%	5
中部	翔南病院	15	1.6%	-	0.0%	15	1.4%	8	42	1.4%	95	5.5%	137	2.9%	6	-	0.0%	-	0.0%	-	0.0%	5
中部	沖縄医療生活協同組合中部協同病院	11	1.2%	-	0.0%	11	1.0%	10	37	1.2%	-	0.0%	37	0.8%	8	-	0.0%	-	0.0%	-	0.0%	5
中部	医療法人アガベ会北中城若松病院	20	2.1%	-	0.0%	20	1.8%	7	19	0.6%	-	0.0%	19	0.4%	9	-	0.0%	-	0.0%	-	0.0%	5
南部	沖縄県立南部医療センター・こども医療センター	289	11.8%	25	5.4%	314	10.8%	4	361	8.0%	55	2.6%	416	6.3%	6	193	13.1%	353	14.9%	546	14.2%	3
南部	社会医療法人友愛会豊見城中央病院	356	14.6%	55	11.9%	411	14.1%	3	631	13.9%	514	24.4%	1,145	17.2%	2	176	11.9%	215	9.0%	391	10.2%	5
南部	地方独立行政法人 那覇市立病院	321	13.1%	98	21.2%	419	14.4%	2	806	17.8%	374	17.8%	1,180	17.8%	1	207	14.0%	370	15.6%	577	15.0%	2
南部	琉球大学医学部附属病院	370	15.1%	77	16.6%	447	15.4%	1	644	14.2%	372	17.7%	1,016	15.3%	3	732	49.7%	681	28.6%	1,413	36.7%	1
南部	社会医療法人仁愛会浦添総合病院	192	7.9%	39	8.4%	231	7.9%	6	234	5.2%	38	1.8%	272	4.1%	8	-	0.0%	-	0.0%	-	0.0%	8
南部	沖縄協同病院	182	7.4%	41	8.9%	223	7.7%	7	320	7.1%	124	5.9%	444	6.7%	5	73	5.0%	189	8.0%	262	6.8%	6
南部	医療法人 沖縄徳洲会南部徳洲会病院	199	8.1%	12	2.6%	211	7.3%	8	577	12.7%	338	16.0%	915	13.8%	4	-	0.0%	-	0.0%	-	0.0%	8
南部	沖縄赤十字病院	83	3.4%	13	2.8%	96	3.3%	9	223	4.9%	72	3.4%	295	4.4%	7	80	5.4%	361	15.2%	441	11.5%	4
南部	医療法人おもと会 大浜第一病院	148	6.1%	103	22.2%	251	8.6%	5	149	3.3%	107	5.1%	256	3.9%	9	13	0.9%	208	8.8%	221	5.7%	7
南部	与那原中央病院	51	2.1%	-	0.0%	51	1.8%	11	142	3.1%	16	0.8%	158	2.4%	10	-	0.0%	-	0.0%	-	0.0%	8
南部	医療法人博愛会牧港中央病院	12	0.5%	-	0.0%	12	0.4%	19	27	0.6%	58	2.8%	85	1.3%	11	-	0.0%	-	0.0%	-	0.0%	8
南部	社会医療法人友愛会南部病院	53	2.2%	-	0.0%	53	1.8%	10	63	1.4%	-	0.0%	63	0.9%	15	-	0.0%	-	0.0%	-	0.0%	8
南部	医療法人祥杏会おもしろまちメディカルセンター	29	1.2%	-	0.0%	29	1.0%	14	35	0.8%	-	0.0%	35	0.5%	18	-	0.0%	-	0.0%	-	0.0%	8
南部	医療法人陽心会大道中央病院	40	1.6%	-	0.0%	40	1.4%	12	76	1.7%	-	0.0%	76	1.1%	12	-	0.0%	-	0.0%	-	0.0%	8
南部	医療法人信和会沖縄第一病院	15	0.6%	-	0.0%	15	0.5%	17	56	1.2%	17	0.8%	73	1.1%	14	-	0.0%	-	0.0%	-	0.0%	8
南部	医療法人 禄寿会 小禄病院	32	1.3%	-	0.0%	32	1.1%	13	52	1.1%	-	0.0%	52	0.8%	17	-	0.0%	-	0.0%	-	0.0%	8
南部	沖縄県離島医療組合公立久米島病院	28	1.1%	-	0.0%	28	1.0%	15	28	0.6%	-	0.0%	28	0.4%	19	-	0.0%	-	0.0%	-	0.0%	8
南部	医療法人球陽会海邦病院	22	0.9%	-	0.0%	22	0.8%	16	-	0.0%	-	0.0%	-	0.0%	21	-	0.0%	-	0.0%	-	0.0%	8
南部	医療法人大平会薩井第一病院	12	0.5%	-	0.0%	12	0.4%	19	-	0.0%	-	0.0%	-	0.0%	21	-	0.0%	-	0.0%	-	0.0%	8
南部	とよみ生協病院	-	0.0%	-	0.0%	-	0.0%	22	76	1.7%	-	0.0%	76	1.1%	12	-	0.0%	-	0.0%	-	0.0%	8
南部	医療法人以和貴会西崎病院	-	0.0%	-	0.0%	-	0.0%	22	32	0.7%	22	1.0%	54	0.8%	16	-	0.0%	-	0.0%	-	0.0%	8
南部	医療法人寿仁会沖縄セントラル病院	10	0.4%	-	0.0%	10	0.3%	21	-	0.0%	-	0.0%	-	0.0%	21	-	0.0%	-	0.0%	-	0.0%	8
南部	医療法人はごろも会仲本病院	-	0.0%	-	0.0%	-	0.0%	22	-	0.0%	-	0.0%	-	0.0%	21	-	0.0%	-	0.0%	-	0.0%	8
南部	琉生病院	-	0.0%	-	0.0%	-	0.0%	22	-	0.0%	-	0.0%	-	0.0%	21	-	0.0%	-	0.0%	-	0.0%	8
南部	医療法人真徳会沖縄メディカル病院	15	0.6%	-	0.0%	15	0.5%	17	11	0.2%	-	0.0%	11	0.2%	20	-	0.0%	-	0.0%	-	0.0%	8
南部	特定医療法人葦の会オリブ山病院	-	0.0%	-	0.0%	-	0.0%	22	-	0.0%	-	0.0%	-	0.0%	21	-	0.0%	-	0.0%	-	0.0%	8
宮古	沖縄県立宮古病院	126	77.3%	11	100.0%	137	78.7%	1	239	69.9%	120	89.6%	359	75.4%	1	142	100.0%	233	100.0%	375	100.0%	1
宮古	宮古島徳洲会病院	37	22.7%	-	0.0%	37	21.3%	2	103	30.1%	14	10.4%	117	24.6%	2	-	0.0%	-	0.0%	-	0.0%	2
八重山	沖縄県立八重山病院	111	68.5%	-	-	111	68.5%	1	233	66.6%	48	77.4%	281	68.2%	1	123	100.0%	186	100.0%	309	100.0%	1
八重山	医療法人沖縄徳洲会石垣島徳洲会病院	46	28.4%	-	-	46	28.4%	2	56	16.0%	-	0.0%	56	13.6%	2	-	0.0%	-	0.0%	-	0.0%	2
八重山	医療法人上善会かりゆし病院	14	8.6%	-	-	14	8.6%	3	14	4.0%	-	0.0%	14	3.4%	3	-	0.0%	-	0.0%	-	0.0%	2
沖縄県立病院		995	25.2%	96	15.0%	1,091	23.8%		1,985	22.8%	592	14.3%	2,577	20.0%		1,284	45.1%	1,528	37.2%	2,812	40.4%	

1-2 県立病院のDPC実績 (MDC13-MDC15)

医療圏	施設名	13 血液・造血器・免疫臓器の疾患						14 新生児疾患、先天性奇形						15 小児疾患								
		手術無	圏内率	手術有	圏内率	計	圏内率	順位	手術無	圏内率	手術有	圏内率	計	圏内率	順位	手術無	圏内率	手術有	圏内率	計	圏内率	順位
北部	沖縄県立北部病院	61	63.5%	10	100.0%	71	67.0%	1	98	100.0%	14	100.0%	112	100.0%	1	21	100.0%	-	-	21	100.0%	1
北部	公益社団法人 北部地区医師会 北部地区医師会病院	35	36.5%	-	0.0%	35	33.0%	2	-	0.0%	-	0.0%	-	0.0%	2	-	0.0%	-	-	-	0.0%	2
北部	公益社団法人 北部地区医師会 北部地区医師会附属病院	-	0.0%	-	0.0%	-	0.0%	3	-	0.0%	-	0.0%	-	0.0%	2	-	0.0%	-	-	-	0.0%	2
中部	沖縄県立中部病院	209	29.8%	28	31.8%	237	30.0%	1	269	65.8%	136	70.5%	405	67.3%	1	55	33.3%	-	-	55	33.3%	2
中部	社会医療法人 敬愛会中頭病院	164	23.4%	17	19.3%	181	22.9%	3	63	15.4%	26	13.5%	89	14.8%	3	53	32.1%	-	-	53	32.1%	3
中部	中部徳洲会病院	145	20.7%	21	23.9%	166	21.0%	4	-	0.0%	13	6.7%	13	2.2%	4	57	34.5%	-	-	57	34.5%	1
中部	社会医療法人 かりゆし会 ハートライフ病院	183	26.1%	22	25.0%	205	26.0%	2	77	18.8%	18	9.3%	95	15.8%	2	-	0.0%	-	-	-	0.0%	4
中部	医療法人八重瀬会 同仁病院	-	0.0%	-	0.0%	-	0.0%	5	-	0.0%	-	0.0%	-	0.0%	5	-	0.0%	-	-	-	0.0%	4
中部	独立行政法人 国立病院機構 沖縄病院	-	0.0%	-	0.0%	-	0.0%	5	-	0.0%	-	0.0%	-	0.0%	5	-	0.0%	-	-	-	0.0%	4
中部	医療法人 緑水会 宜野湾記念病院	-	0.0%	-	0.0%	-	0.0%	5	-	0.0%	-	0.0%	-	0.0%	5	-	0.0%	-	-	-	0.0%	4
中部	翔南病院	-	0.0%	-	0.0%	-	0.0%	5	-	0.0%	-	0.0%	-	0.0%	5	-	0.0%	-	-	-	0.0%	4
中部	沖縄医療生活協同組合 中部協同病院	-	0.0%	-	0.0%	-	0.0%	5	-	0.0%	-	0.0%	-	0.0%	5	-	0.0%	-	-	-	0.0%	4
中部	医療法人 アガベ会 北中城若松病院	-	0.0%	-	0.0%	-	0.0%	5	-	0.0%	-	0.0%	-	0.0%	5	-	0.0%	-	-	-	0.0%	4
南部	沖縄県立南部医療センター・子ども医療センター	345	25.1%	74	36.8%	419	26.6%	1	414	33.7%	361	56.4%	775	41.5%	1	101	39.9%	-	-	101	39.9%	1
南部	社会医療法人 友愛会 豊見城中央病院	52	3.8%	17	8.5%	69	4.4%	7	80	6.5%	19	3.0%	99	5.3%	5	14	5.5%	-	-	14	5.5%	4
南部	地方独立行政法人 那覇市立病院	240	17.5%	25	12.4%	265	16.8%	3	255	20.8%	71	11.1%	326	17.5%	3	79	31.2%	-	-	79	31.2%	2
南部	琉球大学医学部附属病院	310	22.6%	39	19.4%	349	22.2%	2	225	18.3%	156	24.4%	381	20.4%	2	-	0.0%	-	-	-	0.0%	7
南部	社会医療法人 仁愛会 浦添総合病院	58	4.2%	15	7.5%	73	4.6%	6	-	0.0%	10	1.6%	10	0.5%	7	-	0.0%	-	-	-	0.0%	7
南部	沖縄協同病院	59	4.3%	-	0.0%	59	3.8%	8	41	3.3%	11	1.7%	52	2.8%	6	39	15.4%	-	-	39	15.4%	3
南部	医療法人 沖縄徳洲会 南部徳洲会病院	79	5.8%	10	5.0%	89	5.7%	5	-	0.0%	-	0.0%	-	0.0%	8	10	4.0%	-	-	10	4.0%	5
南部	沖縄赤十字病院	142	10.3%	21	10.4%	163	10.4%	4	213	17.3%	12	1.9%	225	12.0%	4	10	4.0%	-	-	10	4.0%	5
南部	医療法人 おもと会 大浜第一病院	34	2.5%	-	0.0%	34	2.2%	9	-	0.0%	-	0.0%	-	0.0%	8	-	0.0%	-	-	-	0.0%	7
南部	与那原中央病院	21	1.5%	-	0.0%	21	1.3%	10	-	0.0%	-	0.0%	-	0.0%	8	-	0.0%	-	-	-	0.0%	7
南部	医療法人 博愛会 牧港中央病院	-	0.0%	-	0.0%	-	0.0%	14	-	0.0%	-	0.0%	-	0.0%	8	-	0.0%	-	-	-	0.0%	7
南部	社会医療法人 友愛会 南部病院	-	0.0%	-	0.0%	-	0.0%	14	-	0.0%	-	0.0%	-	0.0%	8	-	0.0%	-	-	-	0.0%	7
南部	医療法人 祥杏会 おもろまちメディカルセンター	11	0.8%	-	0.0%	11	0.7%	11	-	0.0%	-	0.0%	-	0.0%	8	-	0.0%	-	-	-	0.0%	7
南部	医療法人 陽心会 大道中央病院	-	0.0%	-	0.0%	-	0.0%	14	-	0.0%	-	0.0%	-	0.0%	8	-	0.0%	-	-	-	0.0%	7
南部	医療法人 信和会 沖縄第一病院	10	0.7%	-	0.0%	10	0.6%	13	-	0.0%	-	0.0%	-	0.0%	8	-	0.0%	-	-	-	0.0%	7
南部	医療法人 禄寿会 小禄病院	11	0.8%	-	0.0%	11	0.7%	11	-	0.0%	-	0.0%	-	0.0%	8	-	0.0%	-	-	-	0.0%	7
南部	沖縄県離島医療組合 公立久米島病院	-	0.0%	-	0.0%	-	0.0%	14	-	0.0%	-	0.0%	-	0.0%	8	-	0.0%	-	-	-	0.0%	7
南部	医療法人 球陽会 海邦病院	-	0.0%	-	0.0%	-	0.0%	14	-	0.0%	-	0.0%	-	0.0%	8	-	0.0%	-	-	-	0.0%	7
南部	医療法人 大平会 嶺井第一病院	-	0.0%	-	0.0%	-	0.0%	14	-	0.0%	-	0.0%	-	0.0%	8	-	0.0%	-	-	-	0.0%	7
南部	とよみ生協病院	-	0.0%	-	0.0%	-	0.0%	14	-	0.0%	-	0.0%	-	0.0%	8	-	0.0%	-	-	-	0.0%	7
南部	医療法人 以和貴会 西崎病院	-	0.0%	-	0.0%	-	0.0%	14	-	0.0%	-	0.0%	-	0.0%	8	-	0.0%	-	-	-	0.0%	7
南部	医療法人 寿仁会 沖縄セントラル病院	-	0.0%	-	0.0%	-	0.0%	14	-	0.0%	-	0.0%	-	0.0%	8	-	0.0%	-	-	-	0.0%	7
南部	医療法人 はごろも会 仲本病院	-	0.0%	-	0.0%	-	0.0%	14	-	0.0%	-	0.0%	-	0.0%	8	-	0.0%	-	-	-	0.0%	7
南部	琉生病院	-	0.0%	-	0.0%	-	0.0%	14	-	0.0%	-	0.0%	-	0.0%	8	-	0.0%	-	-	-	0.0%	7
南部	医療法人 真徳会 沖縄メディカル病院	-	0.0%	-	0.0%	-	0.0%	14	-	0.0%	-	0.0%	-	0.0%	8	-	0.0%	-	-	-	0.0%	7
南部	特定医療法人 葦の会 オリーブ山病院	-	0.0%	-	0.0%	-	0.0%	14	-	0.0%	-	0.0%	-	0.0%	8	-	0.0%	-	-	-	0.0%	7
宮古	沖縄県立宮古病院	57	100.0%	-	-	57	100.0%	1	149	100.0%	13	100.0%	162	100.0%	1	-	-	-	-	-	-	-
宮古	宮古島徳洲会病院	-	0.0%	-	-	-	0.0%	2	-	0.0%	-	0.0%	-	0.0%	2	-	-	-	-	-	-	-
八重山	沖縄県立八重山病院	50	100.0%	-	-	50	100.0%	1	19	100.0%	-	-	19	100.0%	1	25	100.0%	-	-	25	100.0%	1
八重山	医療法人 沖縄徳洲会 石垣島徳洲会病院	-	0.0%	-	-	-	0.0%	2	-	0.0%	-	-	-	0.0%	2	-	0.0%	-	-	-	0.0%	2
八重山	医療法人 上善会 かりゆし病院	-	0.0%	-	-	-	0.0%	2	-	0.0%	-	-	-	0.0%	2	-	0.0%	-	-	-	0.0%	2
沖縄県立病院		722	31.7%	112	37.5%	834	32.4%		949	49.9%	524	60.9%	1,473	53.3%		202	43.5%	-	-	202	43.5%	

データ出所：厚生労働省平成30年度「DPC導入の影響評価に関する調査：集計結果」(8) 疾患別手術別集計

1-2 県立病院のDPC実績 (MDC16-MDC18)

医療圏	施設名	16 外傷・熱傷・中毒						17 精神疾患						18 その他								
		手術無	圏内率	手術有	圏内率	計	圏内率	順位	手術無	圏内率	手術有	圏内率	計	圏内率	順位	手術無	圏内率	手術有	圏内率	計	圏内率	順位
北部	沖縄県立北部病院	169	67.1%	241	62.4%	410	64.3%	1	19	100.0%	-	-	19	100.0%	1	109	87.2%	29	64.4%	138	81.2%	1
北部	公益社団法人 北部地区医師会 北部地区医師会病院	83	32.9%	145	37.6%	228	35.7%	2	-	0.0%	-	-	0.0%	2	16	12.8%	16	35.6%	32	18.8%	2	
北部	公益社団法人 北部地区医師会 北部地区医師会附属病院	-	0.0%	-	0.0%	-	0.0%	3	-	0.0%	-	-	0.0%	2	-	0.0%	-	0.0%	-	0.0%	3	
中部	沖縄県立中部病院	359	26.4%	404	18.1%	763	21.3%	3	29	42.0%	-	-	29	42.0%	2	289	33.5%	94	39.7%	383	34.8%	1
中部	社会医療法人 敬愛会中頭病院	211	15.5%	574	25.8%	785	21.9%	2	-	0.0%	-	-	0.0%	3	284	32.9%	74	31.2%	358	32.5%	2	
中部	中部徳洲会病院	431	31.7%	649	29.1%	1,080	30.1%	1	40	58.0%	-	-	40	58.0%	1	201	23.3%	23	9.7%	224	20.4%	3
中部	社会医療法人 かりゆし会 ハートライフ病院	213	15.7%	519	23.3%	732	20.4%	4	-	0.0%	-	-	0.0%	3	76	8.8%	46	19.4%	122	11.1%	4	
中部	医療法人八重瀬会 同仁病院	30	2.2%	82	3.7%	112	3.1%	5	-	0.0%	-	-	0.0%	3	-	0.0%	-	0.0%	-	0.0%	6	
中部	独立行政法人 国立病院機構 沖縄病院	-	0.0%	-	0.0%	-	0.0%	9	-	0.0%	-	-	0.0%	3	-	0.0%	-	0.0%	-	0.0%	6	
中部	医療法人 緑水会 宜野湾記念病院	44	3.2%	-	0.0%	44	1.2%	6	-	0.0%	-	-	0.0%	3	-	0.0%	-	0.0%	-	0.0%	6	
中部	翔南病院	-	0.0%	-	0.0%	-	0.0%	9	-	0.0%	-	-	0.0%	3	-	0.0%	-	0.0%	-	0.0%	6	
中部	沖縄医療生活協同組合 中部協同病院	38	2.8%	-	0.0%	38	1.1%	7	-	0.0%	-	-	0.0%	3	13	1.5%	-	0.0%	13	1.2%	5	
中部	医療法人 アガベ会 北中城若松病院	32	2.4%	-	0.0%	32	0.9%	8	-	0.0%	-	-	0.0%	3	-	0.0%	-	0.0%	-	0.0%	6	
南部	沖縄県立南部医療センター・こども医療センター	333	14.6%	329	8.3%	662	10.6%	5	34	37.0%	-	-	34	37.0%	1	148	10.8%	88	13.4%	236	11.6%	3
南部	社会医療法人 友愛会 豊見城中央病院	163	7.1%	761	19.2%	924	14.8%	2	-	0.0%	-	-	0.0%	5	336	24.5%	180	27.3%	516	25.4%	1	
南部	地方独立行政法人 那覇市立病院	309	13.6%	512	12.9%	821	13.2%	3	-	0.0%	-	-	0.0%	5	209	15.2%	51	7.7%	260	12.8%	2	
南部	琉球大学医学部附属病院	116	5.1%	149	3.8%	265	4.2%	9	-	0.0%	-	-	0.0%	5	76	5.5%	53	8.0%	129	6.3%	8	
南部	社会医療法人 仁愛会 浦添総合病院	267	11.7%	663	16.7%	930	14.9%	1	19	20.7%	-	-	19	20.7%	3	128	9.3%	100	15.2%	228	11.2%	4
南部	沖縄協同病院	214	9.4%	362	9.1%	576	9.2%	6	29	31.5%	-	-	29	31.5%	2	121	8.8%	22	3.3%	143	7.0%	7
南部	医療法人 沖縄徳洲会 南部徳洲会病院	219	9.6%	510	12.9%	729	11.7%	4	10	10.9%	-	-	10	10.9%	4	138	10.1%	40	6.1%	178	8.8%	5
南部	沖縄赤十字病院	170	7.5%	260	6.6%	430	6.9%	7	-	0.0%	-	-	0.0%	5	91	6.6%	26	3.9%	117	5.8%	9	
南部	医療法人 おもと会 大浜第一病院	98	4.3%	198	5.0%	296	4.7%	8	-	0.0%	-	-	0.0%	5	79	5.8%	73	11.1%	152	7.5%	6	
南部	与那原中央病院	76	3.3%	60	1.5%	136	2.2%	11	-	0.0%	-	-	0.0%	5	-	0.0%	-	0.0%	-	0.0%	15	
南部	医療法人 博愛会 牧港中央病院	-	0.0%	-	0.0%	-	0.0%	21	-	0.0%	-	-	0.0%	5	-	0.0%	15	2.3%	15	0.7%	12	
南部	社会医療法人 友愛会 南部病院	42	1.8%	-	0.0%	42	0.7%	14	-	0.0%	-	-	0.0%	5	18	1.3%	-	0.0%	18	0.9%	10	
南部	医療法人 祥杏会 おもろまちメディカルセンター	17	0.7%	16	0.4%	33	0.5%	16	-	0.0%	-	-	0.0%	5	11	0.8%	-	0.0%	11	0.5%	13	
南部	医療法人 陽心会 大道中央病院	27	1.2%	-	0.0%	27	0.4%	18	-	0.0%	-	-	0.0%	5	-	0.0%	-	0.0%	-	0.0%	15	
南部	医療法人 信和会 沖縄第一病院	12	0.5%	43	1.1%	55	0.9%	12	-	0.0%	-	-	0.0%	5	18	1.3%	-	0.0%	18	0.9%	10	
南部	医療法人 禄寿会 小禄病院	22	1.0%	-	0.0%	22	0.4%	20	-	0.0%	-	-	0.0%	5	-	0.0%	-	0.0%	-	0.0%	15	
南部	沖縄県離島医療組合 公立久米島病院	51	2.2%	-	0.0%	51	0.8%	13	-	0.0%	-	-	0.0%	5	-	0.0%	-	0.0%	-	0.0%	15	
南部	医療法人 球陽会 海邦病院	51	2.2%	99	2.5%	150	2.4%	10	-	0.0%	-	-	0.0%	5	-	0.0%	-	0.0%	-	0.0%	15	
南部	医療法人 大平会 龍井第一病院	37	1.6%	-	0.0%	37	0.6%	15	-	0.0%	-	-	0.0%	5	-	0.0%	-	0.0%	-	0.0%	15	
南部	とよみ生協病院	24	1.1%	-	0.0%	24	0.4%	19	-	0.0%	-	-	0.0%	5	-	0.0%	-	0.0%	-	0.0%	15	
南部	医療法人 以和貴会 西崎病院	-	0.0%	-	0.0%	-	0.0%	21	-	0.0%	-	-	0.0%	5	-	0.0%	11	1.7%	11	0.5%	13	
南部	医療法人 寿仁会 沖縄セントラル病院	-	0.0%	-	0.0%	-	0.0%	21	-	0.0%	-	-	0.0%	5	-	0.0%	-	0.0%	-	0.0%	15	
南部	医療法人 はごろも会 仲本病院	-	0.0%	-	0.0%	-	0.0%	21	-	0.0%	-	-	0.0%	5	-	0.0%	-	0.0%	-	0.0%	15	
南部	琉生病院	-	0.0%	-	0.0%	-	0.0%	21	-	0.0%	-	-	0.0%	5	-	0.0%	-	0.0%	-	0.0%	15	
南部	医療法人 真徳会 沖縄メディカル病院	-	0.0%	-	0.0%	-	0.0%	21	-	0.0%	-	-	0.0%	5	-	0.0%	-	0.0%	-	0.0%	15	
南部	特定医療法人 葦の会 オリーブ山病院	32	1.4%	-	0.0%	32	0.5%	17	-	0.0%	-	-	0.0%	5	-	0.0%	-	0.0%	-	0.0%	15	
宮古	沖縄県立宮古病院	196	76.6%	270	91.8%	466	84.7%	1	-	-	-	-	-	1	120	100.0%	47	100.0%	167	100.0%	1	
宮古	宮古島徳洲会病院	60	23.4%	24	8.2%	84	15.3%	2	-	-	-	-	-	1	-	0.0%	-	0.0%	-	0.0%	2	
八重山	沖縄県立八重山病院	218	73.6%	232	90.6%	450	81.5%	1	13	100.0%	-	-	13	100.0%	1	128	100.0%	25	100.0%	153	100.0%	1
八重山	医療法人 沖縄徳洲会 石垣島徳洲会病院	38	12.8%	-	0.0%	38	6.9%	2	-	0.0%	-	-	0.0%	2	-	0.0%	-	0.0%	-	0.0%	2	
八重山	医療法人 上善会 かりゆし病院	18	6.1%	-	0.0%	18	3.3%	3	-	0.0%	-	-	0.0%	2	-	0.0%	-	0.0%	-	0.0%	2	
沖縄県立病院		1,275	28.8%	1,476	20.8%	2,751	23.9%		95	49.2%	-	-	95	49.2%		794	30.4%	283	27.9%	1,077	29.7%	

2-1 救急医療

病院	施設指定・認定等	医療の状況
県立病院全体		<ul style="list-style-type: none"> ・精和病院を除く各県立病院は二次救急医療施設として、地域で発生する救急患者に対し初期診療や必要に応じて入院治療を行っている。 ・また、中部病院と南部医療センター・こども医療センターは、県内に3か所しかない三次救急医療施設として、重症及び複数の診療科領域にわたる、すべての重篤な患者を24時間受け入れている。 ・県立病院全体では、県内の救急車受入件数70,985件のうち28.3%にあたる20,079件を受け入れた。【平成29年度実績】
北部病院	・救急医療施設(二次)	<ul style="list-style-type: none"> ・北部医療圏に所在する救急告示病院は、北部病院を含め3施設となっている。 ・北部病院は、同圏域の救急車受入件数5,743件のうち60.2%にあたる3,456件を受け入れた。【平成29年度実績】
中部病院	・救急医療施設(三次・二次)	<ul style="list-style-type: none"> ・中部医療圏に所在する救急告示病院は、中部病院を含め5施設となっている。 ・中部病院は、同圏域の救急車受入件数24,360件のうち30.9%にあたる7,520件を受け入れた。【平成29年度実績】
南部医療センター・こども医療センター	・救急医療施設(三次・二次)	<ul style="list-style-type: none"> ・南部医療圏に所在する救急告示病院は、南部医療センター・こども医療センターを含め14施設となっている。 ・南部医療センター・こども医療センターは、同圏域の救急車受入件数35,859件のうち13.5%にあたる4,827件を受け入れた。【平成29年度実績】
宮古病院	・救急医療施設(二次)	<ul style="list-style-type: none"> ・宮古医療圏に所在する救急告示病院は、宮古病院を含め2施設となっている。 ・宮古病院は、同圏域の救急車受入件数2,896件のうち78.0%にあたる2,258件を受け入れた。【平成29年度実績】
八重山病院	・救急医療施設(二次)	<ul style="list-style-type: none"> ・八重山医療圏に所在する救急告示病院は、八重山病院を含め2施設となっている。 ・八重山病院は、同圏域の救急車受入件数2,127件のうち94.9%にあたる2,018件を受け入れた。【平成29年度実績】
精和病院		

救急医療に関する医療機関

	初期救急医療機関	二次救急医療機関	三次救急医療機関	救急期後の医療機関	
		ER型救急医療機関		人工呼吸器、気管切開	脳機能障害
2次医療圏	入院を必要としない救急患者の治療を行う医療機関	地域で発生する救急患者への初期診療を行い、必要に応じて入院治療を行う医療機関		人工呼吸器が必要な患者や気管切開等のある患者を受け入れる体制を整備している	重度の脳機能障害者の後遺症を持つ患者を受け入れる体制を整備している
北部		沖縄県立北部病院(名護市)		沖縄県立北部病院(名護市)	沖縄県立北部病院(名護市)
		社団法人北部地区医師会病院(名護市) 北部地区医師会附属病院(名護市)		もとぶ野毛病院(本部町)	もとぶ野毛病院(本部町)
中部			沖縄県立中部病院(うるま市)	中頭病院(沖縄市)	中頭病院(沖縄市)
		中部徳洲会病院(北中城村)		翔南病院(沖縄市)	宜野湾記念病院(宜野湾市)
		ハートライフ病院(中城村)		宜野湾記念病院(宜野湾市)	屋宜原病院(北中城村)
		中頭病院(沖縄市)		屋宜原病院(北中城村)	名嘉病院(嘉手納町)
		宜野湾記念病院(宜野湾市)		名嘉病院(嘉手納町)	中部徳洲会病院(北中城村)
				中部徳洲会病院(北中城村)	沖縄県立中部病院(うるま市)
				沖縄県立中部病院(うるま市)	潮平病院(沖縄市)
				潮平病院(沖縄市)	中部協同病院(沖縄市)
南部		沖縄赤十字病院(那覇市)		大浜第二病院(豊見城市)	大浜第二病院(豊見城市)
		那覇市立病院(那覇市)		とよみ生協病院(豊見城市)	沖縄第一病院(南風原町)
		大浜第一病院(那覇市)		牧港中央病院(浦添市)	公立久米島病院(久米島町)
			浦添総合病院(浦添市)	与那原中央病院(与那原町)	那覇市立病院(那覇市)
		牧港中央病院(浦添市)		沖縄第一病院(南風原町)	オリブ山病院(那覇市)
		公立久米島病院(久米島町)		公立久米島病院(久米島町)	同仁病院(浦添市)
		沖縄協同病院(那覇市)		那覇市立病院(那覇市)	沖縄療育園(浦添市)
		琉球大学医学部附属病院(西原町)		オリブ山病院(那覇市)	川平病院(那覇市)
			沖縄県立南部医療センター・こども医療センター(南風原町)	浦添総合病院(浦添市)	豊見城中央病院(豊見城市)
				同仁病院(浦添市)	
		南部病院(糸満市)		沖縄療育園(浦添市)	
		南部徳洲会病院(八重瀬町)		川平病院(那覇市)	
		沖縄第一病院(南風原町)		沖縄赤十字病院(那覇市)	
		豊見城中央病院(豊見城市)		沖縄セントラル病院(那覇市)	
	与那原中央病院(与那原町)		豊見城中央病院(豊見城市)		
			大浜第一病院(那覇市)		
			沖縄メディカル病院(南城市)		
宮古		沖縄県立宮古病院(宮古島市)		沖縄県立宮古病院(宮古島市)	宮古島徳洲会病院(宮古島市)
	宮古休日夜間救急診療所	宮古島徳洲会病院(宮古島市)		宮古島徳洲会病院(宮古島市)	
八重山		沖縄県立八重山病院(石垣市)		石垣島徳洲会病院(石垣市)	石垣島徳洲会病院(石垣市)
		石垣島徳洲会病院(石垣市)		かりゆし病院(石垣市) 沖縄県立八重山病院(石垣市)	かりゆし病院(石垣市) 沖縄県立八重山病院(石垣市)

救急医療の実施状況

圏域名	医療機関名	市町村 名称	三次救急医療施設、二次救急医療施設、救急告示病院の認定・告示の有無			救急医療の実施状況				
			三次救急医療施設の認定の有無	二次救急医療施設の認定の有無	救急告示病院の告示の有無	休日に受診した患者延べ数	うち、診察後直ちに入院となった患者延べ数	夜間・時間外に受診した患者延べ数	うち、診察後直ちに入院となった患者延べ数	救急車の受入件数
北部圏域	沖縄県立北部病院	名護市	有	有	有	4,735	514	10,810	1,876	3,456
	医療法人タピック宮里病院	名護市				0	0	0	0	0
	医療法人野毛会 もとぶ野毛病院	本部町				0	0	0	0	0
	医療法人琉心会 勝山病院	名護市				0	0	0	0	0
	公益社団法人 北部地区医師会 北部地区医師会	名護市	有		有	2,866	430	4,377	672	2,200
	北部地区医師会附属病院	名護市			有	28	22	66	56	87
	国立療養所 沖縄愛楽園	名護市				0	0	0	0	0
	北部圏域合計					7,629	966	15,253	2,604	5,743
	北部圏域合計に占める県立北部病院の割合					62.1%	53.2%	70.9%	72.0%	60.2%
中部圏域	沖縄県立中部病院	うるま市	有	有	有	9,539	1,529	17,683	3,792	7,520
	医療法人海秀会うえむら病院	中城村				252	172	710	493 *	
	医療法人ちゅうざん会 ちゅうざん病院	沖縄市				0	0	0	0	0
	医療法人 沖縄寿光会 与勝病院	うるま市				0	0	0	0	0
	中部徳洲会病院	北中城村		有	有	17,661	1,514	15,426	2,278	6,524
	医療法人 球陽会 海邦病院	宜野湾市				243 *		195	27	35
	宜野湾記念病院	宜野湾市		有	有	478 *		338	24	63
	医療法人翔南会 翔南病院	沖縄市				19 *		26	15 *	
	医療法人タピック 沖縄リハビリテーションセンター	沖縄市				0	0	0	0	0
	沖縄中部療育医療センター	沖縄市				0	0	0	0	0
	社会医療法人かりゆし会 ハートライフ病院	中城村		有	有	2,944	454	6,040	936	2,921
	社会医療法人 敬愛会 中頭病院	沖縄市		有	有	10,937	607	20,205	1,820	7,136
	中部協同病院	沖縄市				857	44	854	77	75
	医療法人心和会 潮平病院	沖縄市				2,149 *		0	0	0
	独立行政法人国立病院機構沖縄病院	宜野湾市				23 *		40	15	72
	独立行政法人国立病院機構琉球病院	金武町				11 *		213	62	14
	北上中央病院	北谷町				36	0	45	0	0
	北谷病院	北谷町				25 *	*		0	0
	医療法人アガペ会 北中城若松病院	北中城村				14	0 *		0	0
	医療法人仁誠会 名嘉病院	嘉手納町				196 *		176 *	*	
	名城病院	うるま市				0	0	0	0	0
	中部圏域合計					45,384	4,320	61,951	9,539	24,360
中部圏域合計に占める県立中部病院の割合					21.0%	35.4%	28.5%	39.8%	30.9%	

データ出所：厚生労働省「平成30年度病床機能報告」

圏域名	医療機関名	市町村 名称	三次救急医療施設、二次救急医療施設、救急告示病院の認定・告示の有無			救急医療の実施状況				
			三次救急医療施設 の認定の有無	二次救急医療施設 の認定の有無	救急告示病院 の告示の有無	休日に受診した患者 延べ数	うち、診察後直ちに入院 となった患者延べ数	夜間・時間外に受診した患者 延べ数	うち、診察後直ちに入院 となった患者延べ数	救急車の受入件数
南部 圏域	沖縄県立南部医療センター・子ども医療センター	南風原町	有	有	有	10,457	1,155	15,432	2,320	4,827
	アドベンチストメディカルセンター	西原町				125	30	151	39 *	
	おもろまちメディカルセンター	那覇市				237	46	266	88	130
	医療法人おもと会 大浜第一病院	那覇市		有	有	2,555	328	3,641	583	2,402
	医療法人おもと会 大浜第二病院	豊見城市				*	0 *		0	0
	医療法人はごろも会仲本病院	那覇市				0	0	0	0	0
	医療法人沖縄徳洲会 南部徳洲会病院	八重瀬町		有	有	10,175	658	9,220	1,276	3,834
	医療法人社団福和会白銀病院	糸満市				30	0 *		0	0
	医療法人 社団 輔仁会 嬉野が丘サマリヤ人病院	南風原町				0	0	0	0	0
	医療法人寿仁会 沖縄セントラル病院	那覇市				0	0	0	0	0
	医療法人 信和会 沖縄第一病院	南風原町			有	356	21	43	19	80
	医療法人真徳会 沖縄メディカル病院	南城市				*	*	*	*	*
	医療法人八重瀬会 同仁病院	浦添市				3,328	22	443	52	143
	医療法人陽心会 大道中央病院	那覇市				261	83	273	90	153
	医療法人 禄寿会 小禄病院	那覇市				125	30	291	114	90
	沖縄協同病院	那覇市		有	有	10,506	278	14,417	501	4,755
	沖縄南部療育医療センター	那覇市				0	0	0	0	0
	沖縄療育園	浦添市				0	0	0	0	0
	公立久米島病院	久米島町			有	1,064	78	1,428	190	274
	糸数病院	那覇市				524	336	894	542 *	
	社会医療法人仁愛会 浦添総合病院	浦添市	有	有	有	21,731	4,329	13,962	2,304	5,055
	社会医療法人 友愛会 南部病院	糸満市		有	有	1,041	98	973	121	201
	社会医療法人 友愛会 豊見城中央病院	豊見城市		有	有	6,423	908	12,229	1,955	4,338
	西崎病院	糸満市				*	0	13 *		*
	医療法人 社団かびら会 川平病院	那覇市				0	0	0	0	0
	沖縄赤十字病院	那覇市		有	有	2,470	487	4,490	1,226	2,640
	オリブ山病院	那覇市				15	15	43 *		0
	地方独立行政法人那覇市立病院	那覇市		有	有	11,747	2,160	21,795	2,082	4,896
	博愛病院	南風原町				12 *		45	15 *	
	平安病院	浦添市				166	43	170	50 *	
	牧港中央病院	浦添市		有	有	217	52	440	97	110
	与那原中央病院	与那原町			有	0	0	0	0	0
琉球大学医学部附属病院	西原町		有	有	3,013	520	2,710	574	1,891	
琉生病院	那覇市				0	0	0	0	0	
医療法人大平会嶺井リハビリ病院	浦添市				0	0	0	0	0	
嶺井第一病院	浦添市				39 *		38	17	40	
西武門病院	那覇市				0	0	0	0	0	
南部圏域合計					86,617	11,677	103,407	14,255	35,859	
南部圏域合計に占める県立南部医療センター・子ども医療センターの割合					12.1%	9.9%	14.9%	16.3%	13.5%	
宮古 圏域	沖縄県立宮古病院	宮古島市		有	有	3,490	496	7,398	1,301	2,258
	宮古島徳洲会病院	宮古島市			有	1,493	80	978	108	638
	国立療養所宮古南静園	宮古島市				0	0	0	0	0
	宮古圏域合計				4,983	576	8,376	1,409	2,896	
	宮古圏域合計に占める県立宮古病院の割合				70.0%	86.1%	88.3%	92.3%	78.0%	
八重山 圏域	沖縄県立八重山病院	石垣市		有	有	5,500	637	7,238	1,154	2,018
	かりゆし病院	石垣市				53	0 *		0	13
	石垣島徳洲会病院	石垣市			有	1,198	72	1,235	57	96
	八重山圏域合計				6,751	709	8,473	1,211	2,127	
八重山圏域合計に占める県立八重山病院の割合				81.5%	89.8%	85.4%	95.3%	94.9%		
沖縄県	県立病院合計				33,721	4,331	58,561	10,443	20,079	
	沖縄県合計				151,364	18,248	197,460	29,018	70,985	
	沖縄県合計に占める県立病院合計の割合				22.3%	23.7%	29.7%	36.0%	28.3%	

2-2 周産期医療

病院	施設指定・認定等	医療の状況
県立病院全体		<ul style="list-style-type: none"> ・精和病院を除く各県立病院は周産期母子医療センターとなっている。 ・周産期母子医療センターのうち、より高度・専門的な医療を24時間体制で行う総合周産期母子医療センターは、県内では中部病院と南部医療センター・こども医療センターのみとなっている。 ・県内のNICU(新生児特定集中治療室)69床のうち県立病院が51床(全体の73.9%)、GCU(新生児回復治療室)72床のうち県立病院が54床(全体の75.0%)を占めている。
北部病院	・地域周産期母子医療センター	・NICU6床を有し、周産期に係る比較的高度な医療を行っている。
中部病院	・総合周産期母子医療センター	<ul style="list-style-type: none"> ・NICU21床、GCU18床を有し、出産前後の母胎・胎児や新生児に対する高度で専門的な医療を24時間体制で提供している。 ・MFICU(母胎・胎児集中治療管理室)6床あり。
南部医療センター・こども医療センター	・総合周産期母子医療センター	<ul style="list-style-type: none"> ・NICU18床、GCU24床を有し、出産前後の母胎・胎児や新生児に対する高度で専門的な医療を24時間体制で提供している。 ・MFICU(母胎・胎児集中治療管理室)6床あり。
宮古病院	・地域周産期母子医療センター	・NICU3床、GCU6床を有し、周産期に係る比較的高度な医療を行っている。
八重山病院	・地域周産期母子医療センター	・NICU3床、GCU6床を有し、周産期に係る比較的高度な医療を行っている。
精和病院		

周産期医療に関する医療機関

2次医療圏	市町村	総合周産期母子医療センター	地域周産期母子医療センター	正常分娩取扱施設		
				妊婦健診及び分娩取扱産科医療機関	妊婦健診及び分娩取扱助産所	妊婦健診実施産科医療機関及び助産所
	名称	出産前後の母体・胎児や新生児に対する高度で専門的な医療を24時間体制で提供する医療施設	周産期に係る比較的高度な医療行為を行うことができる医療施設	リスクの低い妊婦の分娩に対応する産科医療機関	リスクの低い妊婦の分娩に対応する助産所	リスクの低い妊婦を対象に、妊婦健診を実施する産科医療機関及び助産所
北部	名護市		県立北部病院	運天産婦人科医院 たまき産婦人科		
中部	うるま市	県立中部病院		名城病院		
	沖縄市			中頭病院 中部産婦人科 ゆいクリニック あいレディースクリニック	沖縄県助産師会母子未来センター	美里女性クリニック
	北中城村					中部徳洲会病院
	北谷町			やびく産婦人科小児科		
	宜野湾市			当山産婦人科医院		愛知クリニック こもり助産院
	中城村			ハートライフ病院 うえむら病院		
南部	西原町		琉球大学医学部附属病院	アドベンチストメディカルセンター		
	浦添市			赤嶺レディースクリニック パークレーレディースクリニック		
	那覇市		那覇市立病院 沖縄赤十字病院	糸数病院 伊波レディースクリニック 上原産婦人科 沖縄協同病院 産科・婦人科セントペアレント石間 たから産婦人科 新田クリニック 安座間産婦人科 仲地レディースクリニック		石川産婦人科医院
	南風原町	県立南部医療センター・こども医療センター				
	豊見城			豊見城中央病院		
	与那原町					
	八重瀬町			南部徳洲会病院		空の森クリニック
	糸満市				しおざき助産院(分娩は他施設借用)	
久米島町					公立久米島病院	
宮古	宮古島市		県立宮古病院	奥平産婦人科		
八重山	石垣市		県立八重山病院		おおそこ助産院(分娩は他施設借用)	まつをレディースクリニック

沖縄県内の周産期母子医療センター及びNICU・GCUの病床数

(令和3年3月1日現在)

圏域	周産期母子医療センター	施設名	病床数	
			NICU	GCU
北部	地域	沖縄県立北部病院	6	0
中部	総合	沖縄県立中部病院	21	18
南部	地域	琉球大学医学部附属病院	6	6
	地域	那覇市立病院	6	6
	総合	沖縄県立南部医療センター・こども医療センター	18	24
	地域	沖縄赤十字病院	6	6
宮古	地域	沖縄県立宮古病院	3	6
八重山	地域	沖縄県立八重山病院	3	6
		計	69	72

総合周産期母子医療センター・・・出産前後の母胎・胎児や新生児に対する高度で専門的な医療を24時間体制で提供する医療施設。

地域周産期母子医療センター・・・周産期に係る比較的高度な医療行為を行うことができる医療施設。

NICU・・・新生児集中管理室。常時3対1看護。

GCU・・・新生児治療回復室。常時6対1看護。

出生数及び低体重児出生の割合

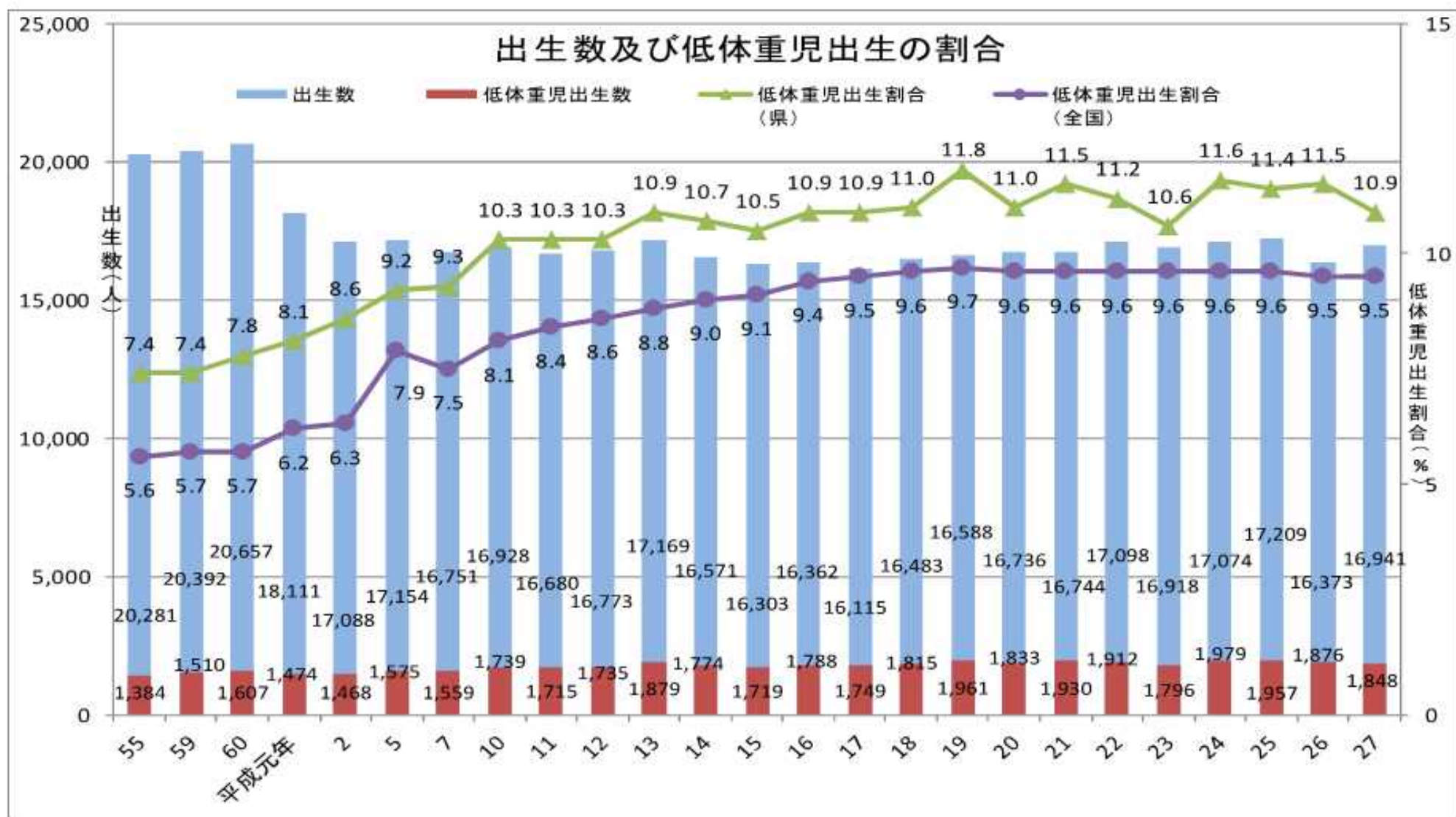

資料：第7次沖縄県保健医療計画

NICU及びGCUの入院患者延数及び病床稼働率

病院	病棟	月		4月	5月	6月	7月	8月	9月	10月	11月	合計	一日平均 患者数
				4月～11月平均									
北部病院	NICU (6床)	入院患者延数(人)		143	129	133	127	150	104	136	84	1,006	4.1
		病床稼働率(%)		79.4	69.4	73.9	68.3	80.6	57.8	73.1	46.7	68.6	
中部病院	NICU (21床)	入院患者延数(人)		335	422	447	493	495	513	545	538	3,788	15.5
		病床稼働率(%)		53.2	64.8	71.0	75.7	76.0	81.4	83.7	85.4	73.9	
	GCU (18床)	入院患者延数(人)		419	443	441	318	369	170	292	412	2,864	11.7
		病床稼働率(%)		77.6	79.4	81.7	57.0	66.1	31.5	52.3	76.3	65.2	
南部医療センター・こども医療センター	NICU (18床)	入院患者延数(人)		535	553	529	550	553	538	552	531	4,341	17.8
		病床稼働率(%)		99.1	99.1	98.0	98.6	99.1	99.6	98.9	98.3	98.8	
	GCU (12床)	入院患者延数(人)		345	340	343	314	328	347	343	361	2,721	11.2
		病床稼働率(%)		95.8	91.4	95.3	84.4	88.2	96.4	92.2	100.3	93.0	
	第2GCU (12床)	入院患者延数(人)		219	230	319	327	253	342	297	326	2,313	9.5
		病床稼働率(%)		60.8	61.8	88.6	87.9	68.0	95.0	79.8	90.6	79.1	
宮古病院	NICU (3床)	入院患者延数(人)		57	64	84	94	74	71	85	85	614	2.5
		病床稼働率(%)		63.3	68.8	93.3	101.1	79.6	78.9	91.4	94.4	83.9	
	GCU (6床)	入院患者延数(人)		92	35	64	118	55	99	92	118	673	2.8
		病床稼働率(%)		51.1	18.8	35.6	63.4	29.6	55.0	49.5	65.6	46.1	
八重山病院	NICU (3床)	入院患者延数(人)		17	60	59	60	49	50	67	92	454	1.9
		病床稼働率(%)		18.9	64.5	65.6	64.5	52.7	55.6	72.0	102.2	62.0	
	GCU (6床)	入院患者延数(人)		9	26	69	43	74	59	63	131	474	1.9
		病床稼働率(%)		5.0	14.0	38.3	23.1	39.8	32.8	33.9	72.8	32.5	

データ出所：各県立病院月報

2-3 がん医療

病院	施設指定・認定等	医療の状況
県立病院全体		・中部病院は地域がん診療連携拠点病院、宮古病院及び八重山病院は地域がん診療病院の指定を受けている。
北部病院		・大腸がん、胃がん、胆道がん、膵臓がん、食道がん、甲状腺がんの治療を行っている。
中部病院	・地域がん診療連携拠点病院	<ul style="list-style-type: none"> ・全ての領域のがん治療(大腸がん、肺がん、胃がん、乳がん、子宮頸がん、肝がん、胆道がん、膵臓がん、食道がん、前立腺がん、甲状腺がん、血液腫瘍、放射線治療、緩和ケア)を行っている。 ・膵臓及び脾臓の腫瘍、脳腫瘍、頭頸部悪性腫瘍、小腸及び腹膜の悪性腫瘍、骨の悪性腫瘍(脊椎を除く)、非ホジキンリンパ種などの難治性及び希少がんの治療を行っている。【平成30年度DPC実績】
南部医療センター・ こども医療センター		<ul style="list-style-type: none"> ・大腸がん、肺がん、胃がん、乳がん、肝がん、胆道がん、膵臓がん、食道がん、甲状腺がん、血液腫瘍、放射線治療、緩和ケアの治療を行っている。 ・脳腫瘍、骨の悪性腫瘍(脊椎を除く)、皮膚の悪性腫瘍、非ホジキンリンパ種などの難治性及び希少がんの治療を行っている。【平成30年度DPC実績】
宮古病院	・地域がん診療病院 (中部病院とのグループ指定)	<ul style="list-style-type: none"> ・大腸がん、肺がん、胃がん、乳がん、子宮頸がん、肝がん、胆道がん、膵臓がん、食道がん、前立腺がん、甲状腺がん、血液腫瘍、緩和ケアの治療を行っている。 ・膵臓及び脾臓の腫瘍などの難治性及び希少がんの治療を行っている。【平成30年度DPC実績】
八重山病院	・地域がん診療病院 (中部病院とのグループ指定)	<ul style="list-style-type: none"> ・大腸がん、肺がん、胃がん、乳がん、子宮頸がん、肝がん、胆道がん、膵臓がん、食道がん、甲状腺がん、血液腫瘍、緩和ケアの治療を行っている。 ・膵臓及び脾臓の腫瘍などの難治性及び希少がんの治療を行っている。【平成30年度DPC実績】
精和病院		

がん診療を行う医療機関(平成29年11月時点) ※医療機関名は順不同で記載 ※内容は医療機能調査(沖縄県保健医療部実施)に基づくもの

※ ○は当該疾患を専門としている医師がいる

	がん診療連携拠点病院等	大腸がん		肺がん		胃がん		乳がん	
		手術療法及び化学療法を実施している医療機関							
北部	※地域がん診療病院 北部地区医師会病院(名護市)	○	北部地区医師会病院(名護市)			○	北部地区医師会病院(名護市)	○	北部地区医師会病院(名護市)
			県立北部病院(名護市)				県立北部病院(名護市)		
中部	※地域がん診療連携拠点病院 県立中部病院(うるま市)	○	県立中部病院(うるま市)	○	県立中部病院(うるま市)	○	県立中部病院(うるま市)	○	県立中部病院(うるま市)
		○	中頭病院(沖縄市)	○	中頭病院(沖縄市)	○	中頭病院(沖縄市)	○	中頭病院(沖縄市)
		○	ハートライフ病院(中城村)	○	中部徳洲会病院(北中城村)	○	ハートライフ病院(中城村)	○	ハートライフ病院(中城村)
		○	中部徳洲会病院(北中城村)	○	沖縄病院(宜野湾市)	○	沖縄病院(宜野湾市)	○	中部徳洲会病院(北中城村)
		○	沖縄病院(宜野湾市)			○	中部徳洲会病院(北中城村)		
南部	※地域がん診療連携拠点病院 那覇市立病院(那覇市)	○	南部徳洲会病院(八重瀬町)	○	南部徳洲会病院(八重瀬町)	○	南部徳洲会病院(八重瀬町)	○	南部徳洲会病院(八重瀬町)
		○	沖縄協同病院(那覇市)	○	沖縄協同病院(那覇市)	○	沖縄協同病院(那覇市)	○	沖縄協同病院(那覇市)
	※都道府県がん診療連携拠点病院 琉球大学医学部附属病院(西原町)	○	那覇市立病院(那覇市)	○	那覇市立病院(那覇市)	○	那覇市立病院(那覇市)	○	那覇市立病院(那覇市)
		○	浦添総合病院(浦添市)	○	浦添総合病院(浦添市)	○	浦添総合病院(浦添市)	○	浦添総合病院(浦添市)
		○	県立南部医療センター・こども医療センター(南風原町)	○	県立南部医療センター・こども医療センター(南風原町)	○	県立南部医療センター・こども医療センター(南風原町)	○	県立南部医療センター・こども医療センター(南風原町)
		○	琉球大学医学部附属病院(西原町)	○	琉球大学医学部附属病院(西原町)	○	琉球大学医学部附属病院(西原町)	○	琉球大学医学部附属病院(西原町)
		○	沖縄赤十字病院(那覇市)	○	沖縄赤十字病院(那覇市)	○	沖縄赤十字病院(那覇市)	○	沖縄赤十字病院(那覇市)
		○	沖縄第一病院(南風原町)	○	おもろまちメディカルセンター(那覇市)	○	沖縄第一病院(南風原町)	○	おもろまちメディカルセンター(那覇市)
		○	同仁病院(浦添市)	○	豊見城中央病院(豊見城市)		同仁病院(浦添市)	○	豊見城中央病院(豊見城市)
		○	おもろまちメディカルセンター(那覇市)			○	おもろまちメディカルセンター(那覇市)	○	医療法人 月桃会 宮良クリニック(浦添市)
○	豊見城中央病院(豊見城市)			○	豊見城中央病院(豊見城市)	○	那覇西クリニック(那覇市)		
○	大浜第一病院(那覇市)			○	大浜第一病院(那覇市)	○	医療法人幸正会マンマクリニック(浦添市)		
宮古	※地域がん診療病院 県立宮古病院(宮古島市)	○	県立宮古病院(宮古島市)		県立宮古病院(宮古島市)	○	県立宮古病院(宮古島市)	○	県立宮古病院(宮古島市)
								○	宮古島徳洲会病院(宮古島市)
八重山	※地域がん診療病院 県立八重山病院(石垣市)	○	県立八重山病院(石垣市)	○	県立八重山病院(石垣市)	○	県立八重山病院(石垣市)	○	石垣島徳洲会病院(石垣市)
			石垣島徳洲会病院(石垣市)				石垣島徳洲会病院(石垣市)		

がん診療を行う医療機関(平成29年11月時点) ※医療機関名は順不同で記載 ※内容は医療機能調査(沖縄県保健医療部実施)に基づくもの

※ ○は当該疾患を専門としている医師がいる

	子宮頸がん	肝がん	胆道がん	膵臓がん	食道がん
	手術療法及び化学療法を実施している医療機関				
北部	○	○ 北部地区医師会病院(名護市)	○ 北部地区医師会病院(名護市) 県立北部病院(名護市)	○ 北部地区医師会病院(名護市) 県立北部病院(名護市)	○ 北部地区医師会病院(名護市) 県立北部病院(名護市)
中部	○ 県立中部病院(うるま市) ○ 中頭病院(沖縄市) ○ ハートライフ病院(中城村)	○ 中頭病院(沖縄市) ○ 中部徳洲会病院(北中城村) ○ 県立中部病院(うるま市) ○ ハートライフ病院(中城村)	○ 中頭病院(沖縄市) ○ 中部徳洲会病院(北中城村) ○ 県立中部病院(うるま市) ○ ハートライフ病院(中城村)	○ 中頭病院(沖縄市) ○ 中部徳洲会病院(北中城村) ○ 県立中部病院(うるま市) ○ ハートライフ病院(中城村)	○ 中頭病院(沖縄市) ○ 中部徳洲会病院(北中城村) ○ 県立中部病院(うるま市) ○ ハートライフ病院(中城村)
南部	○ 沖縄協同病院(那覇市) ○ 那覇市立病院(那覇市) ○ 県立南部医療センター・こども医療センター(南風原町) ○ 琉球大学医学部附属病院(西原町) ○ 沖縄赤十字病院(那覇市) ○ 豊見城中央病院(豊見城市)	○ 南部徳洲会病院(八重瀬町) ○ 沖縄協同病院(那覇市) ○ 那覇市立病院(那覇市) ○ 浦添総合病院(浦添市) ○ 県立南部医療センター・こども医療センター(南風原町) ○ おもろまちメディカルセンター(那覇市) ○ 琉球大学医学部附属病院(西原町) ○ 沖縄赤十字病院(那覇市) ○ 豊見城中央病院(豊見城市) ○ 大浜第一病院(那覇市)	○ 与那原中央病院(与那原町) ○ 南部徳洲会病院(八重瀬町) ○ 沖縄協同病院(那覇市) ○ 那覇市立病院(那覇市) ○ 浦添総合病院(浦添市) ○ 県立南部医療センター・こども医療センター(南風原町) ○ おもろまちメディカルセンター(那覇市) ○ 琉球大学医学部附属病院(西原町) ○ 沖縄赤十字病院(那覇市) ○ 豊見城中央病院(豊見城市) ○ 大浜第一病院(那覇市)	○ 与那原中央病院(与那原町) ○ 南部徳洲会病院(八重瀬町) ○ 沖縄協同病院(那覇市) ○ 那覇市立病院(那覇市) ○ 浦添総合病院(浦添市) ○ 県立南部医療センター・こども医療センター(南風原町) ○ おもろまちメディカルセンター(那覇市) ○ 琉球大学医学部附属病院(西原町) ○ 沖縄赤十字病院(那覇市)	○ 南部徳洲会病院(八重瀬町) ○ 沖縄協同病院(那覇市) ○ 那覇市立病院(那覇市) ○ 浦添総合病院(浦添市) ○ 県立南部医療センター・こども医療センター(南風原町) ○ おもろまちメディカルセンター(那覇市) ○ 琉球大学医学部附属病院(西原町) ○ 沖縄赤十字病院(那覇市)
宮古	○ 県立宮古病院(宮古島市)	○ 県立宮古病院(宮古島市)	○ 県立宮古病院(宮古島市)	○ 県立宮古病院(宮古島市)	○ 県立宮古病院(宮古島市)
八重山	○ 県立八重山病院(石垣市)	○ 県立八重山病院(石垣市)	○ 県立八重山病院(石垣市)	○ 県立八重山病院(石垣市)	○ 県立八重山病院(石垣市)

がん診療を行う医療機関(平成29年11月時点) ※医療機関名は順不同で記載 ※内容は医療機能調査(沖縄県保健医療部実施)に基づくもの

※ ○は当該疾患を専門としている医師がいる

	前立腺がん		甲状腺がん		血液腫瘍		放射線療法		緩和ケア	
	手術療法及び化学療法を実施している医療機関				化学療法を実施している医療機関		放射線療法を実施している医療機関		緩和ケアチームを有している医療機関	
北部			○	北部地区医師会病院(名護市) <u>県立北部病院</u> (名護市)	○	たいら内科クリニック(名護市)				北部地区医師会病院(名護市)
中部	○	中頭病院(沖縄市)	○	中頭病院(沖縄市)	○	中頭病院(沖縄市)	○	中頭病院(沖縄市)		中頭病院(沖縄市)
	○	中部徳洲会病院(北中城村)	○	中部徳洲会病院(北中城村)	○	中部徳洲会病院(北中城村)	○	<u>県立中部病院</u> (うるま市)		<u>県立中部病院</u> (うるま市)
	○	<u>県立中部病院</u> (うるま市)	○	<u>県立中部病院</u> (うるま市)	○	<u>県立中部病院</u> (うるま市)		KIN放射線治療・健診クリニック(金武町)		ハートライフ病院(中城村)
			○	ハートライフ病院(中城村)	○	ハートライフ病院(中城村)※移植		○	沖縄病院(宜野湾市)	沖縄病院(宜野湾市)
南部	○	南部徳洲会病院(八重瀬町)		与那原中央病院(与那原町)		与那原中央病院(与那原町)	○	南部徳洲会病院(八重瀬町)		南部徳洲会病院(八重瀬町)
	○	沖縄協同病院(那覇市)	○	沖縄第一病院(南風原町)	○	琉球大学医学部附属病院(西原町)※移植	○	那覇市立病院(那覇市)		那覇市立病院(那覇市)
	○	那覇市立病院(那覇市) 同仁病院(浦添市)	○	沖縄協同病院(那覇市) 那覇市立病院(那覇市)	○	沖縄赤十字病院(那覇市)※移植 那覇市立病院(那覇市)	○	<u>県立南部医療センター・こども医療センター</u> (南風原町) 琉球大学医学部附属病院(西原町)		<u>県立南部医療センター・こども医療センター</u> (南風原町) 琉球大学医学部附属病院(西原町)
	○	琉球大学医学部附属病院(西原町)	○	浦添総合病院(浦添市)	○	<u>沖縄県立南部医療センター・こども医療センター</u> (南風原町)	○	沖縄赤十字病院(那覇市)		南部病院(糸満市)
	○	豊見城中央病院(豊見城市)	○	<u>県立南部医療センター・こども医療センター</u> (南風原町)	○					与那原中央病院(与那原町)
			○	おもろまちメディカルセンター(那覇市)						沖縄協同病院(那覇市)
			○	琉球大学医学部附属病院(西原町)						浦添総合病院(浦添市)
			○	沖縄赤十字病院(那覇市)						沖縄赤十字病院(那覇市)
										南城つはこクリニック(南城市) 那覇西クリニック(那覇市)
宮古		<u>県立宮古病院</u> (宮古島市)	○	<u>県立宮古病院</u> (宮古島市)		<u>県立宮古病院</u> (宮古島市)				<u>県立宮古病院</u> (宮古島市)
										宮古島徳洲会病院(宮古島市)
八重山			○	<u>県立八重山病院</u> (石垣市) 石垣島徳洲会病院(石垣市)		<u>県立八重山病院</u> (石垣市)				<u>県立八重山病院</u> (石垣市)

がん医療（難治性及び希少がんに関する疾患）の医療の状況

圏域	施設名	06007x 臓腑、脾臓の腫瘍		010010 脳腫瘍		02001x 角膜・眼及び付属器の悪性腫瘍		03001x 頭頸部悪性腫瘍		060030 小腸の悪性腫瘍、 膵臓の悪性腫瘍		070040 骨の悪性腫瘍（脊 椎を除く。）		070041 軟部の悪性腫瘍 （脊髄を除く。）		080005 黒色腫		080006 皮膚の悪性腫瘍 （黒色腫以外）		120030 外陰の悪性腫瘍		120040 陰の悪性腫瘍		130020 ホジキン病		130030 非ホジキンリンパ 腫			
		手術なし	手術あり	手術なし	手術あり	手術なし	手術あり	手術なし	手術あり	手術なし	手術あり	手術なし	手術あり	手術なし	手術あり	手術なし	手術あり	手術なし	手術あり	手術なし	手術あり	手術なし	手術あり	手術なし	手術あり	手術なし	手術あり		
北部	北部地区医師会附属病院	-	0	-	-	-	-	-	-	-	-	-	-	-	-	-	-	-	-	-	-	-	-	-	-	-	-		
	北山病院	-	0	-	-	-	-	-	-	-	-	-	-	-	-	-	-	-	-	-	-	-	-	-	-	-	-	-	
	沖縄かなな病院	-	0	-	-	-	-	-	-	-	-	-	-	-	-	-	-	-	-	-	-	-	-	-	-	-	-	-	
	勝山病院	-	0	-	-	-	-	-	-	-	-	-	-	-	-	-	-	-	-	-	-	-	-	-	-	-	-	-	
	宮里病院	-	0	-	-	-	-	-	-	-	-	-	-	-	-	-	-	-	-	-	-	-	-	-	-	-	-	-	
	北部地区医師会病院	17	20	-	-	-	-	-	-	-	-	-	-	-	-	-	-	-	-	-	-	-	-	-	-	-	-	-	
	北部病院	-	0	-	-	-	-	-	-	-	-	-	-	-	-	-	-	-	-	-	-	-	-	-	-	-	-	-	
中部	中部協同病院	-	0	-	-	-	-	-	-	-	-	-	-	-	-	-	-	-	-	-	-	-	-	-	-	-	-	-	
	宜野湾記念病院	-	0	-	-	-	-	-	-	-	-	-	-	-	-	-	-	-	-	-	-	-	-	-	-	-	-	-	
	沖縄病院	-	0	-	-	-	-	-	-	-	-	66	-	-	-	-	-	-	-	-	-	-	-	-	-	-	-	-	
	北中城若松病院	-	0	-	-	-	-	-	-	-	-	-	-	-	-	-	-	-	-	-	-	-	-	-	-	-	-	-	
	与勝病院	-	0	-	-	-	-	-	-	-	-	-	-	-	-	-	-	-	-	-	-	-	-	-	-	-	-	-	
	沖縄リハビリテーションセンター病院	-	0	-	-	-	-	-	-	-	-	-	-	-	-	-	-	-	-	-	-	-	-	-	-	-	-	-	
	翔南病院	-	0	-	-	-	-	-	-	-	-	-	-	-	-	-	-	-	-	-	-	-	-	-	-	-	-	-	
	屋宜原病院	-	0	-	-	-	-	-	-	-	-	-	-	-	-	-	-	-	-	-	-	-	-	-	-	-	-	-	-
	ちゅうざん病院	-	0	-	-	-	-	-	-	-	-	-	-	-	-	-	-	-	-	-	-	-	-	-	-	-	-	-	-
	中頭病院	44	11	23	10	-	-	25	13	-	-	17	-	-	-	-	-	-	-	-	-	-	-	-	-	-	60	22	
	同仁病院	-	0	-	-	-	-	-	-	-	-	-	-	-	-	-	-	-	-	-	-	-	-	-	-	-	-	-	-
	ハートライフ病院	42	21	-	-	-	-	-	-	13	-	-	-	-	-	-	-	-	-	-	-	-	-	-	-	-	53	14	
	中部徳洲会病院	12	0	-	10	-	-	-	-	-	-	-	-	-	-	-	-	-	-	-	-	-	-	-	-	-	18	26	
	中部病院	22	21	16	-	-	-	54	16	12	-	12	-	15	-	-	-	-	-	-	-	-	-	-	-	-	61	29	
南部	南部病院	-	0	-	-	-	-	-	-	-	-	-	-	-	-	-	-	-	-	-	-	-	-	-	-	-	-	-	
	大道中央病院	-	0	-	-	-	-	-	-	-	-	-	-	-	-	-	-	-	-	-	-	-	-	-	-	-	-	-	
	海邦病院	-	0	-	-	-	-	-	-	-	-	-	-	-	-	-	-	-	-	-	-	-	-	-	-	-	-	-	
	西崎病院	-	0	-	-	-	-	-	-	-	-	-	-	-	-	-	-	-	-	-	-	-	-	-	-	-	-	-	
	とよみ生協病院	-	0	-	-	-	-	-	-	-	-	-	-	-	-	-	-	-	-	-	-	-	-	-	-	-	-	-	
	久米島病院	-	0	-	-	-	-	-	-	-	-	-	-	-	-	-	-	-	-	-	-	-	-	-	-	-	-	-	
	オリブ山病院	-	0	-	-	-	-	-	-	-	-	-	-	-	-	-	-	-	-	-	-	-	-	-	-	-	-	-	
	仲本病院	-	0	-	-	-	-	-	-	-	-	-	-	-	-	-	-	-	-	-	-	-	-	-	-	-	-	-	-
	嶺井第一病院	-	0	-	-	-	-	-	-	-	-	-	-	-	-	-	-	-	-	-	-	-	-	-	-	-	-	-	-
	大浜第二病院	-	0	-	-	-	-	-	-	-	-	-	-	-	-	-	-	-	-	-	-	-	-	-	-	-	-	-	-
	琉生病院	-	0	-	-	-	-	-	-	-	-	-	-	-	-	-	-	-	-	-	-	-	-	-	-	-	-	-	-
	沖縄セントラル病院	-	0	70	-	-	-	-	-	-	-	-	-	-	-	-	-	-	-	-	-	-	-	-	-	-	-	-	-
	おもろまちメディカルセンター	-	0	-	-	-	-	-	-	-	-	-	-	-	-	-	-	-	-	-	-	-	-	-	-	-	-	-	-
	沖縄メディカル病院	-	0	-	-	-	-	-	-	-	-	-	-	-	-	-	-	-	-	-	-	-	-	-	-	-	-	-	-
	琉球大学医学部附属病院	31	20	148	45	20	-	349	93	24	16	30	25	20	26	82	-	11	71	-	-	-	-	-	15	-	105	40	
	仁愛会浦添総合病院	41	64	-	-	-	-	-	-	-	-	-	-	-	-	-	-	-	-	-	-	-	-	-	-	-	-	-	-
	小禄病院	-	0	-	-	-	-	-	-	-	-	-	-	-	-	-	-	-	-	-	-	-	-	-	-	-	-	-	-
	那覇市立病院	10	10	22	20	-	-	-	-	10	-	-	-	-	-	18	-	-	37	-	-	-	-	-	-	-	87	16	
	沖縄協同病院	-	0	17	-	-	-	-	-	-	-	-	-	-	-	-	-	-	-	-	-	-	-	-	-	-	-	-	-
	大浜第一病院	-	11	-	-	-	-	-	-	-	-	-	-	-	-	-	-	-	13	-	-	-	-	-	-	-	-	-	-
	豊見城中央病院	30	20	-	10	-	-	11	-	-	-	-	-	-	-	-	-	-	18	-	-	-	-	-	-	-	-	-	-
	与那原中央病院	-	0	-	-	-	-	-	-	-	-	-	-	-	-	-	-	-	-	-	-	-	-	-	-	-	-	-	-
	南部徳洲会病院	-	10	-	-	-	-	-	-	-	-	37	-	-	-	-	-	-	-	-	-	-	-	-	-	-	-	-	-
	沖縄赤十字病院	-	0	12	-	-	-	-	-	-	-	-	-	-	-	-	-	-	-	-	-	-	-	-	-	-	32	19	
沖縄第一病院	-	0	-	-	-	-	-	-	-	-	-	-	-	-	-	-	-	-	-	-	-	-	-	-	-	-	-	-	
牧港中央病院	-	0	-	-	-	-	-	-	-	-	-	-	-	-	-	-	-	-	-	-	-	-	-	-	-	-	-	-	
南部医療センター・子ども医療センター	-	0	26	25	-	-	-	-	-	-	16	-	-	-	-	-	-	20	-	-	-	-	-	-	-	104	57		
宮古	宮古島徳洲会病院	-	0	-	-	-	-	-	-	-	-	-	-	-	-	-	-	-	-	-	-	-	-	-	-	-	-	-	
	宮古病院	17	0	-	-	-	-	-	-	-	-	-	-	-	-	-	-	-	-	-	-	-	-	-	-	-	-	-	
八重山	かりゆし病院	-	0	-	-	-	-	-	-	-	-	-	-	-	-	-	-	-	-	-	-	-	-	-	-	-	-	-	
	石垣島徳洲会病院	-	0	-	-	-	-	-	-	-	-	-	-	-	-	-	-	-	-	-	-	-	-	-	-	-	-	-	
	八重山病院	37	0	-	-	-	-	-	-	-	-	-	-	-	-	-	-	-	-	-	-	-	-	-	-	-	-	-	
	合計	303	208	334	120	20	0	439	122	59	16	178	25	35	26	100	0	11	159	0	0	0	0	15	0	520	223		

データ出所：厚生労働省平成30年度「DPC導入の影響評価に関する調査：集計結果」（8）疾患別手術別集計

2-4 心筋梗塞等の心血管疾患の医療

病院	施設指定・認定等	医療の状況
県立病院全体		
北部病院		<ul style="list-style-type: none"> ・心筋梗塞等の心血管疾患の医療について急性期(24時間心臓カテーテル治療の実施など)から、回復期、維持期まで幅広く対応している。 ・急性心筋梗塞、狭心症及び慢性虚血性心疾患、頻脈性不整脈などの高度な治療を行っている。【平成30年度DPC実績】
中部病院		<ul style="list-style-type: none"> ・心筋梗塞等の心血管疾患の医療について急性期(24時間心臓カテーテル治療の実施など)から、回復期、維持期まで幅広く対応している。 ・急性心筋梗塞、狭心症及び慢性虚血性心疾患、頻脈性不整脈、解離性大動脈瘤などの高度な治療を行っている。【平成30年度DPC実績】
南部医療センター・ こども医療センター		<ul style="list-style-type: none"> ・心筋梗塞等の心血管疾患の医療について急性期(24時間心臓カテーテル治療の実施など)から、回復期、維持期まで幅広く対応している。 ・急性心筋梗塞、狭心症及び慢性虚血性心疾患、頻脈性不整脈、解離性大動脈瘤などの高度な治療を行っている。【平成30年度DPC実績】
宮古病院		<ul style="list-style-type: none"> ・心筋梗塞等の心血管疾患の医療について急性期(24時間心臓カテーテル治療の実施など)及び維持期の機能を担っている。 ・急性心筋梗塞、狭心症及び慢性虚血性心疾患、頻脈性不整脈などの高度な治療を行っている。【平成30年度DPC実績】
八重山病院		<ul style="list-style-type: none"> ・心筋梗塞等の心血管疾患の医療について急性期(24時間心臓カテーテル治療の実施など)から、回復期、維持期まで幅広く対応している。 ・急性心筋梗塞、狭心症及び慢性虚血性心疾患、頻脈性不整脈などの高度な治療を行っている。【平成30年度DPC実績】
精和病院		

心筋梗塞等の心血管疾患の医療に関する機能別医療機関

機能	急性期	回復期	維持期		
	救急医療の機能	合併症や再発の予防、在宅復帰のための心血管疾患リハビリテーションを入院又は通院により実施する機能	再発予防の治療や基礎疾患・危険因子の管理を行う機能		
医療機関の例	24時間心臓カテーテル治療が実施可能な医療機関	心大血管疾患リハビリテーション料届出医療機関	<ul style="list-style-type: none"> 循環器専門医(日本循環器学会)が在籍する医療機関 循環器内科、循環器科標榜医療機関 心不全管理に関する研修会への参加医療機関 		
北部	<p>県立北部病院(名護市)</p> <p>北部地区医師会附属病院(名護市)</p>	北部地区医師会附属病院(名護市)	県立北部病院(名護市)	北部地区医師会附属病院(名護市)	
中部	<p>県立中部病院(うるま市)</p> <p>中頭病院(沖縄市)</p> <p>中部徳洲会病院(北中城村)</p> <p>ハートライフ病院(中城村)</p>	<p>県立中部病院(うるま市)</p> <p>中頭病院(沖縄市)</p> <p>翔南病院(沖縄市)</p> <p>中部徳洲会病院(北中城村)</p> <p>ハートライフ病院(中城村)</p>	<p>恩納クリニック(恩納村)</p> <p>まつしまクリニック(読谷村)</p> <p>川根内科外科(うるま市)</p> <p>中頭病院(沖縄市)</p> <p>中部協同病院(沖縄市)</p> <p>アワセ第一医院(沖縄市)</p> <p>ハートライフ病院(中城村)</p> <p>神元内科医院(宜野湾市)</p> <p>海邦病院(宜野湾市)</p> <p>西平医院(宜野湾市)</p>	<p>かなな病院(宜野座村)</p> <p>野村ハートクリニック(嘉手納町)</p> <p>県立中部病院(うるま市)</p> <p>ちばなクリニック(沖縄市)</p> <p>愛聖クリニック(沖縄市)</p> <p>中部徳洲会病院(北中城村)</p> <p>榕原医院(中城村)</p> <p>愛知クリニック(宜野湾市)</p> <p>かりゆしクリニック(宜野湾市)</p>	<p>たまきクリニック(北谷町)</p> <p>いわした内科クリニック(うるま市)</p> <p>しゅくみね内科(うるま市)</p> <p>登川クリニック(沖縄市)</p> <p>翔南病院(沖縄市)</p> <p>北中城若松病院(北中城村)</p> <p>今井内科医院(中城村)</p> <p>宜野湾記念病院(宜野湾市)</p> <p>おやかわクリニック(宜野湾市)</p>
南部	<p>琉球大学医学部附属病院(西原町)</p> <p>浦添総合病院(浦添市)</p> <p>牧港中央病院(浦添市)</p> <p>那覇市立病院(那覇市)</p> <p>大浜第一病院(那覇市)</p> <p>沖縄協同病院(那覇市)</p> <p>大道中央病院(那覇市)</p> <p>沖縄赤十字病院(那覇市)</p> <p>県立南部医療センター・こども医療センター(南風原町)</p> <p>豊見城中央病院(豊見城市)</p> <p>与那原中央病院(与那原町)</p> <p>南部徳洲会病院(八重瀬町)</p>	<p>琉球大学医学部附属病院(西原町)</p> <p>浦添総合病院(浦添市)</p> <p>牧港中央病院(浦添市)</p> <p>那覇市立病院(那覇市)</p> <p>大浜第一病院(那覇市)</p> <p>沖縄協同病院(那覇市)</p> <p>大道中央病院(那覇市)</p> <p>沖縄赤十字病院(那覇市)</p> <p>県立南部医療センター・こども医療センター(南風原町)</p> <p>豊見城中央病院(豊見城市)</p> <p>南部徳洲会病院(八重瀬町)</p> <p>南部病院(糸満市)</p>	<p>琉球大学医学部附属病院(西原町)</p> <p>みやぎ内科循環器科ファミリークリニック(浦添市)</p> <p>なかそね内科・循環器科(浦添市)</p> <p>同仁病院(浦添市)</p> <p>徳山クリニック(浦添市)</p> <p>大浜第一病院(那覇市)</p> <p>沖縄協同病院(那覇市)</p> <p>沖繩協同病院(那覇市)</p> <p>メディカルプラザ大道中央(那覇市)</p> <p>おもしろまちメディカルセンター(那覇市)</p> <p>沖縄セントラル病院(那覇市)</p> <p>首里城下町クリニック第一(那覇市)</p> <p>三原内科クリニック(那覇市)</p> <p>沖縄回生クリニック(那覇市)</p> <p>新川クリニック(那覇市)</p> <p>県立南部医療センター・こども医療センター(南風原町)</p> <p>とくとくクリニック(豊見城市)</p> <p>与那原中央病院(与那原町)</p> <p>南部病院(糸満市)</p>	<p>玄米クリニック(西原町)</p> <p>具志堅循環器・内科(浦添市)</p> <p>ひがハートクリニック(浦添市)</p> <p>内科小児科なかざとクリニック(浦添市)</p> <p>那覇市立病院(那覇市)</p> <p>沖縄赤十字病院(那覇市)</p> <p>こくら台ハートクリニック(那覇市)</p> <p>守礼クリニック(那覇市)</p> <p>仲本病院(那覇市)</p> <p>新垣クリニック(那覇市)</p> <p>首里城下町クリニック第二(那覇市)</p> <p>松島内科クリニック(那覇市)</p> <p>山城消化器内科医院(那覇市)</p> <p>徳洲会新都心クリニック(那覇市)</p> <p>豊見城中央病院(豊見城市)</p> <p>もりクリニック(豊見城市)</p> <p>なかだ内科クリニック(与那原町)</p> <p>ひめゆりクリニック(糸満市)</p>	<p>浦添総合病院(浦添市)</p> <p>牧港中央病院(浦添市)</p> <p>名嘉村クリニック(浦添市)</p> <p>かりまた内科医院(浦添市)</p> <p>八重洲クリニック(那覇市)</p> <p>大道中央病院(那覇市)</p> <p>さきはら内科(那覇市)</p> <p>ともし内科循環器科(那覇市)</p> <p>琉生病院(那覇市)</p> <p>川平病院(那覇市)</p> <p>伊集内科医院(那覇市)</p> <p>鳥袋内科胃腸科(那覇市)</p> <p>輔仁クリニック(那覇市)</p> <p>おろくハートクリニック(那覇市)</p> <p>松岡医院(豊見城市)</p> <p>南部徳洲会病院(八重瀬町)</p> <p>沖縄メディカル病院(南城市)</p> <p>公立久米島病院(久米島町)</p>
宮古	<p>県立宮古病院(宮古島市)</p>		<p>県立宮古病院(宮古島市)</p> <p>いしみねクリニック(宮古島市)</p>	<p>池村内科医院(宮古島市)</p> <p>いしみねクリニック(宮古島市)</p>	
八重山	<p>県立八重山病院(石垣市)</p>	<p>県立八重山病院(石垣市)</p>	<p>県立八重山病院(石垣市)</p> <p>かりゆし病院</p>	<p>大浜診療所(石垣市)</p>	

心臓病（高度な医療を要する主な疾患）の医療の状況

圏域	施設名	050030 急性心筋梗塞(続発 性合併症を含む)		050050 狭心症、慢性虚血性 心疾患		050070 頻脈性不整脈		050161 解離性大動脈瘤	
		手術なし	手術あり	手術なし	手術あり	手術なし	手術あり	手術なし	手術あり
北部	北部地区医師会附属病院	-	24	540	201	25	38	-	0
	北山病院	-	-	-	0	-	0	-	0
	沖縄かんな病院	-	-	-	0	-	0	-	0
	勝山病院	-	-	-	0	-	0	-	0
	宮里病院	-	-	-	0	-	0	-	0
	北部地区医師会病院	-	-	-	0	-	0	-	0
	北部病院	-	27	115	44	21	0	-	0
中部	中部協同病院	-	-	-	0	-	0	-	0
	宜野湾記念病院	-	-	-	0	-	0	-	0
	沖縄病院	-	-	-	0	-	0	-	0
	北中城若松病院	-	-	-	0	-	0	-	0
	与勝病院	-	-	-	0	-	0	-	0
	沖縄リハビリテーションセンター病院	-	-	-	0	-	0	-	0
	翔南病院	-	-	27	0	-	19	-	0
	屋宜原病院	-	-	-	0	-	0	-	0
	ちゅうざん病院	-	-	-	0	-	0	-	0
	中頭病院	-	38	238	153	30	46	-	13
	同仁病院	-	-	-	0	-	0	-	0
	ハートライフ病院	-	40	82	72	18	18	-	0
	中部徳洲会病院	-	61	293	201	81	273	-	12
中部病院	28	56	280	116	57	70	-	14	
南部	南部病院	-	-	-	0	-	0	-	0
	大道中央病院	-	-	-	0	-	0	-	0
	海邦病院	-	-	-	0	-	0	-	0
	西崎病院	-	-	-	0	-	0	-	0
	とよみ生協病院	-	-	-	0	-	0	-	0
	久米島病院	-	-	-	0	-	0	-	0
	オリブ山病院	-	-	-	0	-	0	-	0
	仲本病院	-	-	-	0	-	0	-	0
	嶺井第一病院	-	-	-	0	-	0	-	0
	大浜第二病院	-	-	-	0	-	0	-	0
	琉生病院	-	-	-	0	-	0	-	0
	沖縄セントラル病院	-	-	-	0	-	0	-	0
	おもろまちメディカルセンター	-	-	-	0	-	0	-	0
	沖縄メディカル病院	-	-	-	0	-	0	-	0
	琉球大学医学部附属病院	-	-	174	153	16	67	13	23
	仁愛会浦添総合病院	-	83	162	271	20	148	-	0
	小禄病院	-	-	-	0	-	0	-	0
	那覇市立病院	-	47	208	109	79	142	-	0
	沖縄協同病院	-	38	259	158	46	0	-	0
	大浜第一病院	-	35	326	265	25	46	-	0
	豊見城中央病院	-	75	556	282	27	192	-	14
	与那原中央病院	-	-	16	0	14	0	-	0
	南部徳洲会病院	-	33	230	57	35	0	-	0
沖縄赤十字病院	-	26	294	120	-	0	-	0	
沖縄第一病院	-	-	-	0	-	0	-	0	
牧港中央病院	-	11	230	158	39	311	-	0	
南部医療センター・こども医療センター	-	39	261	124	33	15	-	24	
宮古	宮古島徳洲会病院	-	-	-	0	-	0	-	0
	宮古病院	-	24	88	33	27	0	-	0
八重山	かりゆし病院	-	-	-	0	-	0	-	0
	石垣島徳洲会病院	-	-	11	0	-	0	-	0
	八重山病院	10	23	76	13	33	0	-	0
	合計	38	680	4,466	2,530	626	1,385	13	100

2-5 脳卒中の医療

病院	施設指定・認定等	医療の状況
県立病院全体		
北部病院		<p>・脳卒中の医療について急性期の医療(①24時間必要な検査が実施可能かつ脳梗塞に対し来院後1時間以内にt-PAが実施可能、②24時間来院後2時間以内の脳外科手術が可能、③24時間来院後2時間以内の脳血管内手術が可能)及び再発予防期のリハビリテーションを行っている。</p> <p>・くも膜下出血、破裂脳動脈瘤、脳梗塞などの高度な治療を行っている。</p> <p>【平成30年度DPC実績】</p>
中部病院		<p>・脳卒中の医療について急性期の医療(①24時間必要な検査が実施可能かつ脳梗塞に対し来院後1時間以内にt-PAが実施可能、②24時間来院後2時間以内の脳外科手術が可能)及び再発予防期のリハビリテーションを行っている。</p> <p>・くも膜下出血、破裂脳動脈瘤、脳梗塞などの高度な治療を行っている。</p> <p>【平成30年度DPC実績】</p>
南部医療センター・こども医療センター	・脳卒中センター(1次)	<p>・脳卒中の医療について急性期の医療(①24時間必要な検査が実施可能かつ脳梗塞に対し来院後1時間以内にt-PAが実施可能、②24時間来院後2時間以内の脳外科手術が可能、③24時間来院後2時間以内の脳血管内手術が可能)及び再発予防期のリハビリテーションを行っている。</p> <p>・くも膜下出血、破裂脳動脈瘤、未破裂脳動脈瘤、脳梗塞などの高度な治療を行っている。</p> <p>【平成30年度DPC実績】</p>
宮古病院		<p>・脳卒中の医療について急性期の医療(①24時間必要な検査が実施可能かつ脳梗塞に対し来院後1時間以内にt-PAが実施可能、②24時間来院後2時間以内の脳外科手術が可能、③24時間来院後2時間以内の脳血管内手術が可能)及び再発予防期のリハビリテーションを行っている。</p> <p>・脳梗塞などの高度な治療を行っている。【平成30年度DPC実績】</p>
八重山病院		<p>・脳卒中の医療について急性期の医療(①24時間必要な検査が実施可能かつ脳梗塞に対し来院後1時間以内にt-PAが実施可能、②24時間来院後2時間以内の脳外科手術が可能)及び再発予防期のリハビリテーションを行っている。</p> <p>・脳梗塞などの高度な治療を行っている。【平成30年度DPC実績】</p>
精和病院		

脳卒中の医療に関する機能別医療機関

機能	急性期	回復期	再発予防期			
	救急医療の機能	身体機能を回復させるリハビリテーションを実施する機能	かかりつけ医		日常生活への復帰のためのリハビリテーションを実施し、復帰後の療養を支援する機能	
医療機関の例	24時間必要な検査が実施可能、かつ、脳梗塞に対し来院後1時間以内にてt-PAが実施可能な医療機関 (☆24時間来院後2時間以内の脳外科手術が可能) (□24時間来院後2時間以内に脳血管内手術が可能)	回復期リハビリテーション病棟入院料(1, 2, 3)の届出がある病院	おきなわ脳卒中地域連携パスに参加し、急性期機能、回復期機能の医療機関と連携して医療を提供している医療機関		脳血管疾患等リハビリテーションを提供する療養病棟 脳血管疾患等リハビリテーション料 I、II、III届出(有床機関) 脳血管疾患等リハビリテーション料 I、II、III届出(無床機関)	
北部	☆□ 県立北部病院 (名護市)	勝山病院(名護市) 宮里病院(名護市) 北部地区医師会病院(名護市)		今帰仁診療所(今帰仁村)	県立北部病院 (名護市) 北部地区医師会病院(名護市) 宮里病院(名護市) 勝山病院(名護市) もとぶ野毛病院(本部町)	
	☆ 県立中部病院 (うるま市)	かんな病院(宜野座村)	恩納クリニック(恩納村)	きんクリニック(金武町)	かんな病院(宜野座村)	恩納クリニック(恩納村)
	☆ 中頭病院(沖縄市)	与勝病院(うるま市)	読谷村診療所(読谷村)	よみたんクリニック(読谷村)	名嘉病院(嘉手納町)	読谷村診療所(読谷村)
	☆□中部徳洲会病院(北中城村)	ちゅうざん病院(沖縄市)	野村ハートクリニック(嘉手納町)	ウエルライフクリニックたまき内科(北谷町)	北上中央病院(北谷町)	ちばなクリニック(沖縄市)
中部	☆□ハートライフ病院(中城村)	沖縄リハビリテーションセンター病院(沖縄市) 北中城若松病院(北中城村) 宜野湾記念病院(宜野湾市)	こばし内科クリニック(北谷町) 永山脳神経クリニック(沖縄市) 今井内科医院(中城村) 愛知クリニック(宜野湾市)	ちばなクリニック(沖縄市) ファミリークリニックきたなかぐすく(北中城村) おやかかわクリニック(宜野湾市) 光クリニック(宜野湾市)	県立中部病院 (うるま市) 与勝病院(うるま市) 中頭病院(沖縄市) ちゅうざん病院(沖縄市) 翔南病院(沖縄市) 潮平病院(沖縄市) 沖縄リハビリテーションセンター病院(沖縄市) 中部徳洲会病院(北中城村) 北中城若松病院(北中城村) 屋宜原病院(北中城村) ハートライフ病院(中城村) 宜野湾記念病院(宜野湾市) 海邦病院(宜野湾市) 国立病院機構沖縄病院(宜野湾市)	愛聖クリニック(沖縄市)

資料: 沖縄県保健医療部医療政策課「医療施設一覧(平成30年9月)」

脳卒中の医療に関する機能別医療機関

機能	急性期	回復期	再発予防期			
	救急医療の機能	身体機能を回復させるリハビリテーションを実施する機能	かかりつけ医		日常生活への復帰のためのリハビリテーションを実施し、復帰後の療養を支援する機能	
医療機関の例	24時間必要な検査が実施可能、かつ、脳梗塞に対し来院後1時間以内にt-PAが実施可能な医療機関 (☆24時間来院後2時間以内の脳外科手術が可能) (□24時間来院後2時間以内に脳血管内手術が可能)	回復期リハビリテーション病棟入院料 (1, 2, 3)の届出がある病院	おきなわ脳卒中地域連携パスに参加し、急性期機能、回復期機能の医療機関と連携して医療を提供している医療機関		脳血管疾患リハビリテーションを提供する療養病棟	
					脳血管疾患等リハビリテーション料 I、II、III届出(有床機関)	脳血管疾患等リハビリテーション料 I、II、III届出(無床機関)
南部	☆□琉球大学医学部附属病院(西原町)	大道中央病院(那覇市)	しらかわ内科(西原町)	ゆいゆい内科クリニック(西原町)	琉球大学医学部附属病院(西原町)	佐久田脳神経外科・外科(浦添市)
	☆□浦添総合病院(浦添市)	大浜第一病院(那覇市)	浦西医院(浦添市)	稲福内科医院(浦添市)	浦添総合病院(浦添市)	朋友クリニック(豊見城市)
	☆ 嶺井第一病院(浦添市)	嶺井第一病院(那覇市)	佐久田脳神経外科・外科(浦添市)	牧港クリニック(浦添市)	嶺井第一病院(浦添市)	ロコモクリニック南城(南城市)
	☆□那覇市立病院(那覇市)	オリブ山病院(那覇市)	山城消化器内科医院(那覇市)	友寄クリニック(那覇市)	同仁病院(浦添市)	
	☆□沖縄赤十字病院(那覇市)	沖縄セントラル病院(那覇市)	きなクリニック(那覇市)	脳外科クリニックくだ(那覇市)	那覇市立病院(那覇市)	
	☆□大浜第一病院(那覇市)	とよみ生協病院(豊見城市)	新川クリニック(那覇市)	たつや脳神経外科(那覇市)	大浜第一病院(那覇市)	
	☆ 沖縄協同病院(那覇市)	大浜第二病院(豊見城市)	伊佐内科クリニック(豊見城市)	みやぎ内科(豊見城市)	沖縄赤十字病院(那覇市)	
	☆□ <u>県立南部医療センター・子ども医療センター</u> (南風原町)	与那原中央病院(与那原町)	朋友クリニック(豊見城市)	みなみ野クリニック(南城市)	沖縄協同病院(那覇市)	
	☆□豊見城中央病院(豊見城市)	沖縄メディカル病院(南城市)	西崎病院(糸満市)		大道中央病院(那覇市)	
	☆ 南部徳洲会病院(八重瀬町)	南部徳洲会病院(八重瀬町)			オリブ山病院(那覇市)	
	公立久米島病院(久米島町)	南部病院(糸満市)			沖縄セントラル病院(那覇市)	
					仲本病院(那覇市)	
					おもろまちメディカルセンター(那覇市)	
					川平病院(那覇市)	
					<u>県立南部医療センター・子ども医療センター</u> (南風原町)	
					沖縄第一病院(南風原町)	
					豊見城中央病院(豊見城市)	
				とよみ生協病院(豊見城市)		
				大浜第二病院(豊見城市)		
				与那原中央病院(与那原町)		
				沖縄メディカル病院(南城市)		
				南部徳洲会病院(八重瀬町)		
				公立久米島病院(久米島町)		
宮古	☆□ <u>県立宮古病院</u> (宮古島市)		池村内科医院(宮古島市)	きしもと内科医院(宮古島市)	<u>県立宮古病院</u> (宮古島市)	うむやすみやあす・ん診療所(宮古島市)
			下地診療所(宮古島市)	うむやすみやあす・ん診療所(宮古島市)	宮古島リハビリ温泉病院(宮古島市)	
八重山	☆ <u>県立八重山病院</u> (石垣市)	かりゆし病院(石垣市)			<u>県立八重山病院</u> (石垣市)	下地脳神経外科(石垣市)
					かりゆし病院(石垣市)	
					下地第2脳神経外科(石垣市)	

脳血管疾患（高度な医療を要する主な疾患）の医療の状況

圏域	施設名	010020 くも膜下出血、破裂 脳動脈瘤		010030 未破裂脳動脈瘤		010060 脳梗塞		010070 脳血管障害	
		手術なし	手術あり	手術なし	手術あり	手術なし	手術あり	手術なし	手術あり
北部	北部地区医師会附属病院	-	-	-	-	-	-	-	-
	北山病院	-	-	-	-	-	-	-	-
	沖縄かんな病院	-	-	-	-	-	-	-	-
	勝山病院	-	-	-	-	-	-	-	-
	宮里病院	-	-	-	-	-	-	-	-
	北部地区医師会病院	-	-	-	-	19	-	-	-
	北部病院	-	12	-	-	134	-	-	-
中部	中部協同病院	-	-	-	-	-	-	-	-
	宜野湾記念病院	-	-	-	-	-	-	-	-
	沖縄病院	-	-	-	-	-	-	-	-
	北中城若松病院	-	-	-	-	-	-	-	-
	与勝病院	-	-	-	-	-	-	-	-
	沖縄リハビリテーションセンター病院	-	-	-	-	-	-	-	-
	翔南病院	-	-	-	-	-	-	-	-
	屋宜原病院	-	-	-	-	-	-	-	-
	ちゅうざん病院	-	-	-	-	-	-	-	-
	中頭病院	-	-	-	-	286	13	-	-
	同仁病院	-	-	-	-	-	-	-	-
	ハートライフ病院	-	-	-	-	126	-	-	-
	中部徳洲会病院	-	11	14	-	270	12	-	-
		中部病院	13	12	-	-	211	-	-
南部	南部病院	-	-	-	-	24	-	-	-
	大道中央病院	-	-	-	-	11	-	-	-
	海邦病院	-	-	-	-	-	-	-	-
	西崎病院	-	-	-	-	-	-	-	-
	とよみ生協病院	-	-	-	-	-	-	-	-
	久米島病院	-	-	-	-	-	-	-	-
	オリブ山病院	-	-	-	-	-	-	-	-
	仲本病院	-	-	-	-	-	-	-	-
	嶺井第一病院	-	-	-	-	73	-	-	-
	大浜第二病院	-	-	-	-	-	-	-	-
	琉生病院	-	-	-	-	-	-	-	-
	沖縄セントラル病院	-	-	-	-	-	-	-	-
	おもろまちメディカルセンター	-	-	-	-	13	-	-	-
	沖縄メディカル病院	-	-	-	-	-	-	-	-
	琉球大学医学部附属病院	-	-	-	-	35	-	-	-
	仁愛会浦添総合病院	-	11	39	16	181	34	24	15
	小禄病院	-	-	-	-	-	-	-	-
	那覇市立病院	-	-	105	59	136	12	67	34
	沖縄協同病院	-	-	16	12	165	20	-	-
	大浜第一病院	-	-	-	-	52	-	-	-
	豊見城中央病院	-	12	46	33	179	29	29	19
	与那原中央病院	-	-	-	-	13	-	-	-
	南部徳洲会病院	-	-	-	-	98	-	-	-
	沖縄赤十字病院	-	-	-	-	67	-	-	-
	沖縄第一病院	-	-	-	-	-	-	-	-
	牧港中央病院	-	-	-	-	-	-	-	-
		南部医療センター・こども医療センター	-	14	19	11	113	31	15
宮古	宮古島徳洲会病院	-	-	-	-	13	-	-	-
	宮古病院	-	0	-	-	91	-	-	-
八重山	かりゆし病院	-	0	-	-	-	-	-	-
	石垣島徳洲会病院	-	0	-	-	11	-	-	-
	八重山病院	-	0	-	-	76	-	-	-
	合計	13	72	239	131	2,397	151	135	89

一次脳卒中センター(PSC)一覧

南部	那覇市立病院
南部	沖縄協同病院
南部	大浜第一病院
南部	浦添総合病院
南部	琉球大学病院
南部	沖縄県立南部医療センター・こども医療センター
南部	友愛医療センター
宮古	沖縄県立宮古病院
八重山	沖縄県立八重山病院

※日本脳卒中学会ホームページより

2-6 精神科医療

病院	施設指定・認定等	医療の状況
県立病院全体		
北部病院		<ul style="list-style-type: none"> ・精神科病床なし。 ・統合失調症、うつ病、認知症、発達障害、アルコール依存症に関する医療を提供している。
中部病院		<ul style="list-style-type: none"> ・精神科病床なし。
南部医療センター・ こども医療センター		<ul style="list-style-type: none"> ・精神科病床(許可5床、稼働5床)あり。 ・統合失調症、精神科救急外来、合併症に関する医療を提供している。
宮古病院	<ul style="list-style-type: none"> ・医療観察法に基づく指定通院医療機関 	<ul style="list-style-type: none"> ・精神科病床(許可49床、稼働45床)あり。(宮古医療圏で精神科病床を有する唯一の病院。) ・統合失調症、うつ病、認知症、児童・思春期精神疾患、発達障害、アルコール依存症、薬物依存症、ギャンブル等依存症、PTSD、高次脳機能障害、摂食障害、てんかん、精神科救急外来、合併症に関する医療を提供している。
八重山病院	<ul style="list-style-type: none"> ・医療観察法に基づく指定通院医療機関 	<ul style="list-style-type: none"> ・精神科病床(許可38床、稼働38床)あり。(八重山医療圏で精神科病床を有する唯一の病院。) ・精神科救急外来、合併症に関する医療を提供している。
精和病院	<ul style="list-style-type: none"> ・応急入院指定病院 ・精神保健福祉法特例措置を採ることができる応急病院 ・精神保健福祉法特定病院 ・医療観察法に基づく指定通院医療機関 	<ul style="list-style-type: none"> ・精神科病床(許可246床、稼働193床)あり。 ・統合失調症、うつ病、認知症、アルコール依存症、薬物依存症、PTSD、てんかん、精神科救急外来、合併症に関する医療を提供している。

精神疾患に関する医療機関

(※)自立支援医療機関: 精神障害の診断又は治療に従事する医師により自立支援医療費の支給認定に必要な診断書を作成できる医療機関

医療圏	市町村	医療機関 (○は指定自立支援医療機関(※))	統合失調症	うつ病・そう うつ病	認知症 (●認知症サポ ート医在籍)	児童・思春期 精神疾患	発達障害	アルコー ル依存症	薬物依存症	ギャンブル 等依存症	外傷後スト レス障害 (PTSD)	高次脳機 能障害	摂食障害	てんかん	精神科救 急外来	合併症		
																ほとんどを自 院で対応	一部を自院 で対応	
北部	名護市	宮里病院	○	○	●			○							○		○	
		県立北部病院	○	○	○			○	○									
		なごみ医院	○	○	○	○			○			○		○	○			○
		メンタルクリニックやんばる	○	○	○	○						○			○			
		クリニック和睦	○	○	○				○						○			
	スポーツ・クリニック	○			○													○
本部町	もとぶ記念病院	○	○	○	●	○	○	○	○	○	○	○	○	○			○	
伊平屋村	県立附属伊平屋診療所	○														○		
中部 (1/2)	金武町	国立病院機構琉球病院	○	○	○	○	○	○	○	○					○		○	
		松原クリニック	○	○	○						○		○	○				
	読谷村	玉城ファミリークリニック	○	○	○	●	○	○										
	うるま市	うるま記念病院	○															○
		平和病院	○	○	○	○			○	○						○		
		いずみ病院	○	○	○	○	○	○				○	○	○	○	○		○
		とくだ心療内科	○		○													
		たまき心療内科クリニック	○	○	○							○						
		いずみクリニック	○	○	○	○			○									
	沖縄市	新垣病院	○	○	○	○		○				○		○	○	○		
		沖縄中央病院	○	○	○	○		○	○			○		○	○	○		○
		愛聖クリニック	○				●										○	
		東部クリニック	○		○	○							○	○	○			
		兼城医院	○	○	○										○			
		高原こころクリニック	○	○	○	○									○			
		なおまさクリニック	○	○	○	○		○				○						
		ブラザクリニック	○	○	○	○			○				○		○			
	ファミリーメンタルクリニック	○	○	○		○	○				○							
	北中城村	北中城若松病院	○			●												○
		中部徳洲会病院	○												○			
名城眞治クリニック		○	○	○	○		○	○			○		○					
中城村	ハートライフ病院	○		○	○											○		
	やすらぎクリニック	○	○	○									○				○	
宜野湾市	玉木病院	○	○	○				○						○				
	統合医療センタークリニックぎのわん	○															○	
	まえはら心療内科	○	○	○	○			○	○		○		○				○	
	さよウィメンズ・メンタルクリニック	○	○	○		○	○				○							
	ぎのわんメンタルクリニック	○	○	○	○	○	○	○	○	○	○	○	○	○				

精神疾患に関する医療機関

(※)自立支援医療機関：精神障害の診断又は治療に従事する医師により自立支援医療費の支給認定に必要な診断書を作成できる医療機関

医療圏	市町村	医療機関 (○は指定自立支援医療機関(※))	統合失調症	うつ病・そう うつ病	認知症 ●認知症サポ ート医在籍	児童・思春期 精神疾患	発達障害	アルコー ル依存症	薬物依存症	ギャンブル 等依存症	外傷後スト レス障害 (PTSD)	高次脳機 能障害	摂食障害	てんかん	精神科救 急外来	合併症				
																ほとんどを自 院で対応	一部を自院 で対応			
中部 (2/2)	西原町	琉球大学医学部附属病院	○	○	○	●	○	○	○	○	○	○	○	○	○	○	○	○		
		城間医院	○	○	○	○	○	○	○	○	○	○	○	○	○	○	○	○	○	
	浦添市	平安病院	○	○	○	●	○	○	○	○	○	○	○	○	○	○	○	○	○	
		城間クリニック	○	○	○	●	○	○	○	○	○	○	○	○	○	○	○	○	○	
		パークレーいむろ心のクリニック	○	○	○	○	○	○	○	○	○	○	○	○	○	○	○	○	○	
		大田クリニック	○	○	○	○	○	○	○	○	○	○	○	○	○	○	○	○	○	
		南斗クリニック	○	○	○	●	○	○	○	○	○	○	○	○	○	○	○	○	○	
		かもめクリニック	○	○	○	○	○	○	○	○	○	○	○	○	○	○	○	○	○	○
南部 (1/2)	那覇市	心クリニック光	○	○	○	○	○	○	○	○	○	○	○	○	○	○	○	○	○	
		山本クリニック	○	○	○	○	○	○	○	○	○	○	○	○	○	○	○	○	○	
		天久台病院	○	○	○	○	○	○	○	○	○	○	○	○	○	○	○	○	○	
		オリブ山病院	○	○	○	●	○	○	○	○	○	○	○	○	○	○	○	○	○	
		田崎病院	○	○	○	○	○	○	○	○	○	○	○	○	○	○	○	○	○	
		沖縄協同病院	○	○	○	○	○	○	○	○	○	○	○	○	○	○	○	○	○	
		ゆめクリニック	○	○	○	○	○	○	○	○	○	○	○	○	○	○	○	○	○	
		友寄クリニック	○	○	○	○	○	○	○	○	○	○	○	○	○	○	○	○	○	
		つかさクリニック高良診療所	○	○	○	○	○	○	○	○	○	○	○	○	○	○	○	○	○	○
		長田クリニック	○	○	○	○	○	○	○	○	○	○	○	○	○	○	○	○	○	○
		うえばるクリニック	○	○	○	○	○	○	○	○	○	○	○	○	○	○	○	○	○	○
		エステルクリニック	○	○	○	○	○	○	○	○	○	○	○	○	○	○	○	○	○	○
		クリニックおもろまち	○	○	○	○	○	○	○	○	○	○	○	○	○	○	○	○	○	○
		小禄みなみ診療所	○	○	○	○	●	○	○	○	○	○	○	○	○	○	○	○	○	○
		上地クリニック	○	○	○	○	○	○	○	○	○	○	○	○	○	○	○	○	○	○
		たつや脳神経外科	○	○	○	○	○	○	○	○	○	○	○	○	○	○	○	○	○	○
		かなでクリニック	○	○	○	○	○	○	○	○	○	○	○	○	○	○	○	○	○	○
		菜の花クリニック	○	○	○	○	○	○	○	○	○	○	○	○	○	○	○	○	○	○
		はらクリニック	○	○	○	○	○	○	○	○	○	○	○	○	○	○	○	○	○	○
		ふくろうクリニック	○	○	○	○	○	○	○	○	○	○	○	○	○	○	○	○	○	○
		みえばしクリニック	○	○	○	○	○	○	○	○	○	○	○	○	○	○	○	○	○	○
		あかりクリニック	○	○	○	○	○	○	○	○	○	○	○	○	○	○	○	○	○	○
		ひかりクリニック	○	○	○	○	○	○	○	○	○	○	○	○	○	○	○	○	○	○
		ひさつねクリニック	○	○	○	○	○	○	○	○	○	○	○	○	○	○	○	○	○	○
こころクリニック	○	○	○	○	○	○	○	○	○	○	○	○	○	○	○	○	○	○		
天久のクリニック	○	○	○	○	○	○	○	○	○	○	○	○	○	○	○	○	○	○		
一銀クリニック	○	○	○	○	○	○	○	○	○	○	○	○	○	○	○	○	○	○		
輔仁クリニック	○	○	○	○	○	○	○	○	○	○	○	○	○	○	○	○	○	○		
きなクリニック																○				
モアクリニック	○	○	○	○	○	○	○	○	○	○	○	○	○	○	○	○	○	○		
モモクリニック	○	○	○	○	○	○	○	○	○	○	○	○	○	○	○	○	○	○		
松島内科クリニック	○	○	○	○	○	○	○	○	○	○	○	○	○	○	○	○	○	○		

精神疾患に関する医療機関

(※)自立支援医療機関：精神障害の診断又は治療に従事する医師により自立支援医療費の支給認定に必要な診断書を作成できる医療機関

医療圏	市町村	医療機関 (○は指定自立支援医療機関(※))	統合失調症	うつ病・そう うつ病	認知症 (●認知症サポ ート医在籍)	児童・思春期 精神疾患	発達障害	アルコー ル依存症	薬物依存症	ギャンブル 等依存症	外傷後スト レス障害 (PTSD)	高次脳機 能障害	摂食障害	てんかん	精神科救 急外来	合併症			
																ほとんどを自 院で対応	一部を自院 で対応		
南部 (2/2)	南風原町	久田病院	○	○	○	○		○				○		○	○		○		
		嬉野が丘サマリヤ人病院	○	○	○	●								○	○		○		
		博愛病院	○	○	○	●	○	○	○			○	○	○	○	○		○	
		県立精和病院	○	○	○	○			○	○		○			○	○		○	
		県立南部医療センター・こども医療センター	○	○	○	○	○	○	○	○	○	○	○	○	○	○	○	○	
		発達・神経クリニックプロップ	○				○	○					○		○				○
		ウイメンズ・メンタルクリニックみなみ	○	○	○			○					○						
		心のクリニックさくら	○	○	○								○						○
	豊見城市	なかまクリニック	○	○	○										○				
	南城市	南城つはこクリニック	○	○	○	●						○	○	○	○			○	
糸満市	勝連病院	○	○	○	●			○			○	○		○	○		○		
	糸満清明病院	○	○	○	●	○	○	○	○	○				○	○				
	南山病院	○	○	○	●	○	○	○	○	○	○	○	○	○	○				
久米島町	公立久米島病院	○	○	○	○	○	○	○	○	○	○	○	○	○		○			
宮古	宮古島市	県立宮古病院	○	○											○	○			
		真喜屋精神・神経科医院	○	○	○	○			○	○	○				○				
		うむやすみやす・ん診療所	○			○						○	○		○		○		
八重山	石垣市	県立八重山病院	○												○	○			
		やしのきクリニック	○	○	○	●												○	
	与那国町	与那国町診療所	○												○	○			

資料：沖縄県保健医療部医療政策課「医療施設一覧(平成30年9月)」

■精神科医療施設、関係機関の分布図
(令和2年4月1日現在)

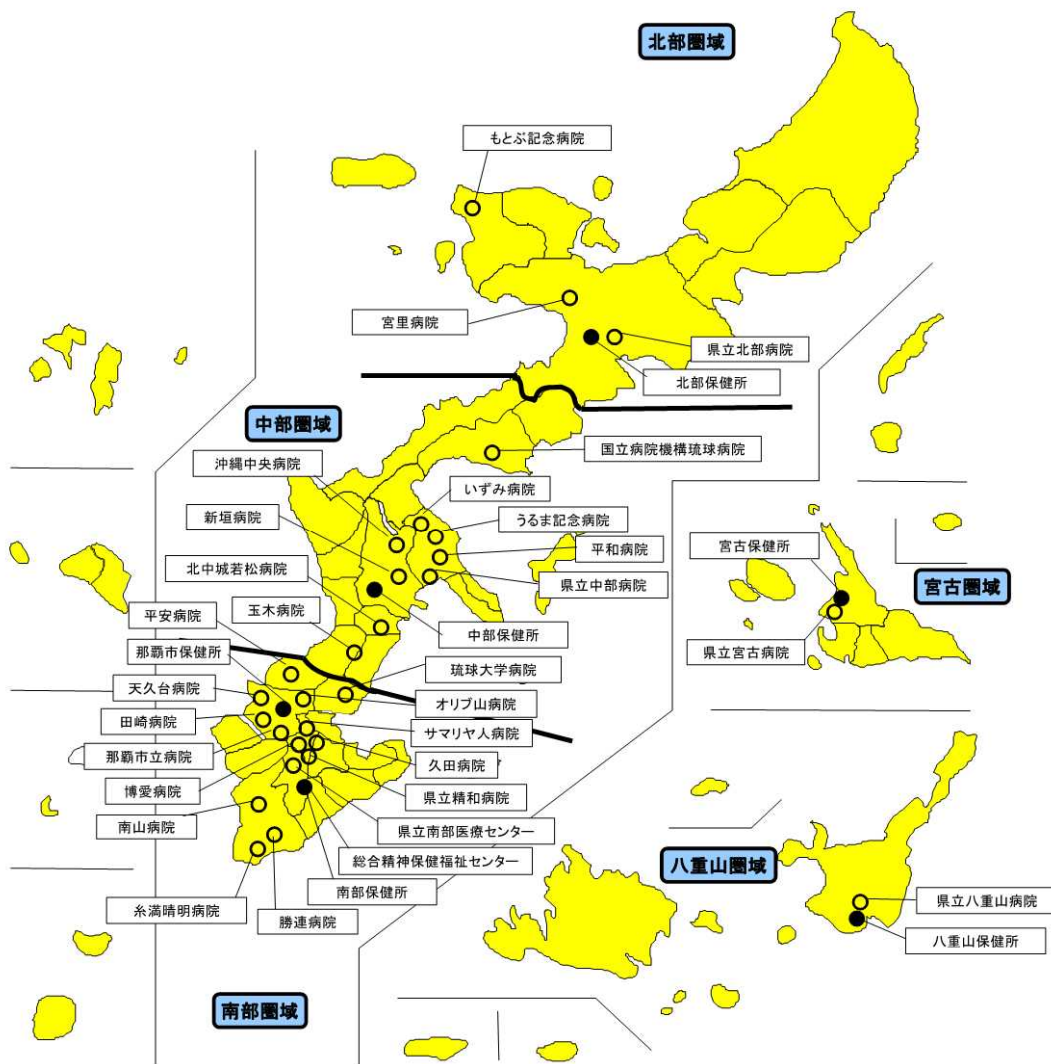

■精神科病院の利用状況 (令和元年6月30日現在)

施設名	精神 病床数	指定 病床数	在院 患者数	病床 利用率	措置 入院者数	医療保護 入院者数	任意 入院者数	応急 入院者数	医療観察 法による 鑑定入院 者数	医療観察 法による 入院者数
琉球病院	326	...	239	73.3	3	145	60	-	-	31
精和病院	250	...	182	72.8	3	39	140	-	-	-
宮古病院	49	...	33	67.3	-	20	13	-	-	-
八重山病院	38	...	19	50.0	1	9	9	-	-	-
オリブ山病院	232	5	213	91.8	-	91	122	-	-	-
糸満清明病院	297	5	267	89.9	2	172	93	-	-	-
もとぶ記念病院	170	4	161	94.7	-	106	55	-	-	-
サマリア人病院	346	5	330	95.4	-	69	261	-	-	-
田崎病院	170	18	160	94.1	-	49	111	-	-	-
新垣病院	273	20	250	91.6	3	205	42	-	-	-
平和病院	212	17	204	96.2	1	64	139	-	-	-
天久台病院	333	16	323	97.0	3	116	203	-	1	-
平安病院	309	15	301	97.4	7	195	99	-	-	-
久田病院	214	15	192	89.7	1	15	176	-	-	-
玉木病院	211	1	162	76.8	1	30	131	-	-	-
沖縄中央病院	239	6	207	86.6	-	135	72	-	-	-
勝連病院	520	-	388	74.6	-	86	302	-	-	-
宮里病院	167	10	160	95.8	1	73	86	-	-	-
南山病院	215	16	211	98.1	2	90	119	-	-	-
いずみ病院	220	5	203	92.3	-	84	119	-	-	-
博愛病院	149	5	122	81.9	-	64	58	-	-	-
北中城若松病院	108	-	107	99.1	-	100	7	-	-	-
うるま記念病院	270	-	264	97.8	-	127	137	-	-	-
琉大病院	40	...	33	82.5	-	19	13	1	-	-
南部医療センター こども医療センター	5	...	4	80.0	-	1	3	-	-	-
合計	5,363	163	4,735	88.3	28	2,104	2,570	1	1	31

資料: 沖縄県保健医療部地域保健課「沖縄県における精神保健福祉の現状(令和元年)」

2-7 難病医療

病院	施設指定・認定等	医療の状況
県立病院全体		
北部病院	沖縄県難病医療協力病院	
中部病院	沖縄県難病医療協力病院	
南部医療センター・ こども医療センター	沖縄県難病医療協力病院	
宮古病院	沖縄県難病医療協力病院	
八重山病院	沖縄県難病医療協力病院	
精和病院		

沖縄県難病医療提供体制整備事業 拠点病院及び協力病院一覧

	圏域	No.	医療機関名	住所	指定日
難病診療 連携拠点病院	-	1	琉球大学病院	沖縄県西原町上原207	H31.4.1
		2	国立病院機構 沖縄病院	沖縄県宜野湾市我如古3-20-14	H31.4.1
難病医療 協力病院	北部	1	県立北部病院	沖縄県名護市大中2-12-3	H31.4.1
		2	もとぶ野毛病院	沖縄県本部町大浜880-1	H31.4.1
		3	北山病院	沖縄県今帰仁村字今泊280	H31.4.1
	中部	4	県立中部病院	沖縄県うるま市宮里281	H31.4.1
		5	かなな病院	沖縄県宜野座村字漢那469	H31.4.1
		6	中頭病院	沖縄市字登川610	H31.4.1
		7	中部徳洲会病院	沖縄県北中城村字比嘉801	H31.4.1
		8	潮平病院	沖縄県沖縄市胡屋1-17-1	H31.4.1
		9	翔南病院	沖縄県沖縄市山内3-14-28	H31.4.1
		10	屋宜原病院	沖縄県北中城村字屋宜原722	H31.4.1
		11	北上中央病院	沖縄県北谷町字上勢頭631-9	H31.4.1
		12	海邦病院	沖縄県宜野湾市真志喜2-23-5	R15.1
	南部	13	県立南部医療・ こども医療センター	沖縄県南風原町字新川118-1	H31.4.1
		14	かりまた内科医院	沖縄県浦添市内間4-23-21	H31.4.1
		15	とよみ生協病院	沖縄県豊見城市真玉橋593-1	H31.4.1
		16	沖縄第一病院	沖縄県南風原町字兼城642番地1	H31.4.1
		17	牧港中央病院	沖縄県浦添市字牧港1199番地	H31.4.1
		18	豊見城中央病院	沖縄県豊見城市字上田25番地	H31.4.1
		19	南部徳洲会病院	沖縄県八重瀬町字外間171-1	H31.4.1
		20	沖縄メディカル病院	沖縄県南城市佐数字津波古西原2310	H31.4.1
		21	浦添総合病院	沖縄県浦添市伊祖4-16-1	R19.11
	那覇市	22	沖縄協同病院	沖縄県那覇市古波蔵4-10-55	H31.4.1
		23	小祿病院	沖縄県那覇市小祿547-1	H31.4.1
		24	オリブ山病院	沖縄県那覇市首里石嶺町4-356	H31.4.1
		25	おもろまち メディカルセンター	沖縄県那覇市上之屋1-3-1	H31.4.1
		26	沖縄セントラル病院	沖縄県那覇市与儀1-26-6	H31.4.1
	宮古	27	県立宮古病院	沖縄県宮古島市平良字下里427-1	H31.4.1
	八重山	28	県立八重山病院	沖縄県石垣市真栄里584-1	H31.4.1
		29	かりゆし病院	沖縄県石垣市新川2124	H31.4.1
		30	石垣島徳洲会病院	沖縄県石垣市字大浜446-1	R29.1

主な神経系難病が属する疾患の医療の状況

施設名	010070		010080		010130		010160		010170		010180		010230		010310	
	脳血管障害		脳脊髄の感染を伴う炎症		重症筋無力症		パーキンソン病		基底核等の変性疾患		不随意運動		てんかん		脳の障害(その他)	
	手術なし	手術あり	手術なし	手術あり	手術なし	手術あり	手術なし	手術あり	手術なし	手術あり	手術なし	手術あり	手術なし	手術あり	手術なし	手術あり
公益社団法人北部地区医師会北部地区医師会附属病院	-	-	-	-	-	-	-	-	-	-	-	-	-	-	-	-
北山病院	-	-	-	-	-	-	-	-	-	-	-	-	-	-	-	-
医療法人ユカリア沖縄かなな病院	-	-	-	-	-	-	-	-	-	-	-	-	-	-	-	-
医療法人琉心会勝山病院	-	-	-	-	-	-	-	-	-	-	-	-	-	-	-	-
医療法人タビック宮里病院	-	-	-	-	-	-	-	-	-	-	-	-	-	-	-	-
公益社団法人 北部地区医師会 北部地区医師会病院	-	-	-	-	-	-	-	-	-	-	-	-	-	-	-	-
沖縄県立北部病院	-	-	28	-	-	-	-	-	-	-	-	-	63	-	-	-
沖縄医療生活協同組合中部協同病院	-	-	-	-	-	-	-	-	-	-	-	-	-	-	-	-
医療法人緑水会宜野湾記念病院	-	-	-	-	-	-	-	-	-	-	-	-	-	-	-	-
独立行政法人国立病院機構沖縄病院	-	-	-	-	-	-	-	-	-	-	-	-	-	-	-	-
医療法人アガベ会北中城若松病院	-	-	-	-	-	-	27	-	-	-	-	-	-	-	-	-
医療法人沖縄寿光会与勝病院	-	-	-	-	-	-	-	-	-	-	-	-	-	-	-	-
医療法人タビック沖縄リハビリテーションセンター病院	-	-	-	-	-	-	-	-	-	-	-	-	-	-	-	-
翔南病院	-	-	-	-	-	-	-	-	-	-	-	-	-	-	-	-
医療法人新緑会屋宜原病院	-	-	-	-	-	-	-	-	-	-	-	-	-	-	-	-
医療法人ちゅうざん会ちゅうざん病院	-	-	-	-	-	-	-	-	-	-	-	-	-	-	-	-
社会医療法人 敬愛会中頭病院	-	-	18	-	-	-	-	-	-	-	-	-	-	37	-	-
医療法人八重瀬会 同仁病院	-	-	-	-	-	-	-	-	-	-	-	-	-	-	-	-
社会医療法人 かりゆし会 ハートライフ病院	-	-	-	-	-	-	-	-	-	-	-	-	-	29	-	-
中部徳洲会病院	-	-	22	-	-	-	15	-	-	-	-	-	-	142	-	-
沖縄県立中部病院	-	-	40	-	-	-	-	-	-	-	-	-	125	-	-	-
社会医療法人友愛会南部病院	-	-	-	-	-	-	-	-	-	-	-	-	-	-	-	-
医療法人陽心会大道中央病院	-	-	-	-	-	-	-	-	-	-	-	-	-	-	-	-
医療法人太陽会海邦病院	-	-	-	-	-	-	-	-	-	-	-	-	-	-	-	-
医療法人以和貴会西崎病院	-	-	-	-	-	-	-	-	-	-	-	-	-	-	-	-
とよみ生協病院	-	-	-	-	-	-	-	-	-	-	-	-	-	-	-	-
沖縄県離島医療組合公立久米島病院	-	-	-	-	-	-	-	-	-	-	-	-	-	-	-	-
特定医療法人葦の会オリブ山病院	-	-	-	-	-	-	-	-	-	-	-	-	-	-	-	-
医療法人はごろも会仲本病院	-	-	-	-	-	-	-	-	-	-	-	-	-	-	-	-
医療法人大平会嶺井第一病院	-	-	-	-	-	-	-	-	-	-	-	-	-	19	-	-
医療法人おもと会大浜第二病院	-	-	-	-	-	-	-	-	-	-	-	-	-	-	-	-
琉生病院	-	-	-	-	-	-	-	-	-	-	-	-	-	-	-	-
医療法人寿仁会沖縄セントラル病院	-	-	-	-	-	-	-	-	-	-	-	-	-	-	-	-
医療法人祥香会おもしろまちメディカルセンター	-	-	-	-	-	-	-	-	-	-	-	-	-	-	-	-
医療法人真徳会沖縄メディカル病院	-	-	-	-	-	-	-	-	-	-	-	-	-	-	-	-
琉球大学医学部附属病院	-	-	11	-	-	-	17	-	-	-	-	-	-	28	-	-
社会医療法人仁愛会浦添総合病院	24	15	23	-	19	-	21	-	11	-	-	-	-	70	-	11
医療法人 禄寿会 小禄病院	-	-	-	-	-	-	-	-	-	-	-	-	-	-	-	-
地方独立行政法人 那覇市立病院	67	34	40	-	-	-	-	-	-	-	-	-	-	34	-	-
沖縄協同病院	-	-	10	-	-	-	-	-	-	-	-	-	-	47	-	16
医療法人おもと会 大浜第一病院	-	-	-	-	-	-	-	-	-	-	-	-	-	16	-	-
社会医療法人友愛会豊見城中央病院	29	19	19	-	-	-	-	-	-	-	-	-	-	54	-	-
与那原中央病院	-	-	-	-	-	-	-	-	-	-	-	-	-	-	-	-
医療法人 沖縄徳洲会南部徳洲会病院	-	-	-	-	-	-	-	-	-	-	-	-	-	56	-	-
沖縄県立南部医療センター・こども医療センター	15	21	65	-	-	-	28	-	-	-	-	-	-	106	-	17
沖縄赤十字病院	-	-	-	-	-	-	-	-	-	-	-	-	-	56	13	-
医療法人信和会沖縄第一病院	-	-	-	-	-	-	-	-	-	-	-	-	-	-	-	-
医療法人博愛会牧港中央病院	-	-	-	-	-	-	-	-	-	-	-	-	-	-	-	-
宮古島徳洲会病院	-	-	-	-	-	-	-	-	-	-	-	-	-	-	-	-
沖縄県立宮古病院	-	-	24	-	-	-	-	-	-	-	-	-	-	25	-	-
医療法人上善会かりゆし病院	-	-	-	-	-	-	-	-	-	-	-	-	-	-	-	-
医療法人沖縄徳洲会石垣島徳洲会病院	-	-	-	-	-	-	-	-	-	-	-	-	-	-	-	-
沖縄県立八重山病院	-	-	20	-	-	-	-	-	-	-	-	-	-	18	-	-
合計	135	89	320	-	19	-	108	-	11	-	-	-	925	13	28	38

主なリウマチ・膠原病系難病が属する疾患の医療の状況

圏域	施設名	070470 関節リウマチ		070560 重篤な臓器病変を伴う全身性自己免疫疾患	
		手術なし	手術あり	手術なし	手術あり
北部	北部地区医師会附属病院	-	-	-	-
	北山病院	-	-	-	-
	沖縄かんな病院	-	-	-	-
	勝山病院	-	-	-	-
	宮里病院	-	-	-	-
	北部地区医師会病院	-	-	-	-
	北部病院	-	-	21	-
中部	中部協同病院	-	-	-	-
	宜野湾記念病院	-	-	-	-
	沖縄病院	-	-	21	-
	北中城若松病院	-	-	-	-
	与勝病院	-	-	-	-
	沖縄リハビリテーションセンター病院	-	-	-	-
	翔南病院	-	-	-	-
	屋宜原病院	-	-	-	-
	ちゅうざん病院	-	-	-	-
	中頭病院	-	-	25	-
	同仁病院	-	-	-	-
	ハートライフ病院	-	-	-	-
	中部徳洲会病院	-	-	-	-
中部病院	-	-	58	-	
南部	南部病院	-	-	-	-
	大道中央病院	-	-	-	-
	海邦病院	-	-	-	-
	西崎病院	-	-	-	-
	とよみ生協病院	-	-	-	-
	久米島病院	-	-	-	-
	オリブ山病院	-	-	-	-
	仲本病院	-	-	-	-
	嶺井第一病院	-	-	-	-
	大浜第二病院	-	-	-	-
	琉生病院	-	-	-	-
	沖縄セントラル病院	-	-	-	-
	おもろまちメディカルセンター	-	-	-	-
	沖縄メディカル病院	-	-	-	-
	琉球大学医学部附属病院	13	-	86	12
	仁愛会浦添総合病院	-	-	19	-
	小禄病院	-	-	-	-
	那覇市立病院	-	-	51	-
	沖縄協同病院	-	-	-	-
	大浜第一病院	-	-	-	-
	豊見城中央病院	12	20	73	11
	与那原中央病院	-	-	-	-
	南部徳洲会病院	-	-	10	-
沖縄赤十字病院	-	-	-	-	
沖縄第一病院	-	-	-	-	
牧港中央病院	-	-	-	-	
南部医療センター・こども医療センター	-	-	29	-	
宮古	宮古徳洲会病院	-	-	-	-
	宮古病院	-	-	-	-
八重山	かりゆし病院	-	-	-	-
	石垣島徳洲会病院	-	-	-	-
	八重山病院	10	-	-	-
	合計	35	20	393	23

主な特定内臓系難病（消化器系疾患）が属する疾患の医療の状況

告示番号	圏域	施設名	060130 食道、胃、十二指腸、他臓のクローン病等		060180 炎症性腸炎		060185 潰瘍性大腸炎		060290 慢性肝炎(慢性C型肝炎を含む)		060300 肝硬変(胆汁性肝硬変を含む)		060340 胆管(肝内外)結石、胆管炎		060360 慢性膵炎(膵囊胞を含む)		100335 代謝障害(その他)		140430 膵管の先天異常		14044x 直腸肛門奇形、ヒルシュレック病		140460 胆道の先天異常(閉鎖症)		140580 先天性下部尿路疾患		180060 その他の新生物	
			手術なし	手術あり	手術なし	手術あり	手術なし	手術あり	手術なし	手術あり	手術なし	手術あり	手術なし	手術あり	手術なし	手術あり	手術なし	手術あり	手術なし	手術あり	手術なし	手術あり	手術なし	手術あり	手術なし	手術あり	手術なし	手術あり
00937	北部	公益社団法人北部地区医師会北部地区医師会附属病院	--	0	--	--	--	--	--	--	--	--	0	--	--	--	--	--	--	--	--	--	--	--	--	--	--	--
01538	北部	北山病院	--	0	--	--	--	--	--	--	--	--	0	--	--	--	--	--	--	--	--	--	--	--	--	--	--	--
01539	北部	医療法人ユカリア沖繩かんな病院	--	0	--	--	--	--	--	--	--	--	0	--	--	--	--	--	--	--	--	--	--	--	--	--	--	--
02434	北部	医療法人琉心会勝山病院	--	0	--	--	--	--	--	--	--	--	0	--	--	--	--	--	--	--	--	--	--	--	--	--	--	--
02435	北部	医療法人タビック宮里病院	--	0	--	--	--	--	--	--	--	--	0	--	--	--	--	--	--	--	--	--	--	--	--	--	--	--
31482	北部	公益社団法人 北部地区医師会 北部地区医師会病院	28	11	--	--	--	--	--	12	--	31	70	12	--	--	--	--	--	--	--	--	--	--	--	--	--	--
31490	北部	沖縄県立北部病院	20	0	--	--	--	--	--	12	33	--	--	--	--	--	--	--	--	--	--	--	--	--	--	--	--	--
00935	中部	沖縄医療生活協同組合中部協同病院	--	0	--	--	--	--	--	--	--	--	0	--	--	--	--	--	--	--	--	--	--	--	--	--	--	--
01315	中部	医療法人緑水会真野鴻記念病院	--	0	--	--	--	--	--	--	--	--	0	--	--	--	--	--	--	--	--	--	--	--	--	--	--	--
01315	中部	独立行政法人国立病院機構沖縄病院	--	0	--	--	--	--	--	--	--	--	0	--	--	--	--	--	--	--	--	--	--	--	--	--	--	--
01483	中部	医療法人アガベ会北中城聖松病院	--	0	--	--	--	--	--	--	--	--	0	--	--	--	--	--	--	--	--	--	--	--	--	--	--	--
01598	中部	医療法人沖縄聖光会与精病院	--	0	--	--	--	--	--	--	--	--	0	--	--	--	--	--	--	--	--	--	--	--	--	--	--	--
01777	中部	医療法人タビック沖縄リハビリテーションセンター病院	--	0	--	--	--	--	--	--	--	--	0	--	--	--	--	--	--	--	--	--	--	--	--	--	--	--
02433	中部	翔南病院	--	0	--	--	--	--	--	--	--	--	0	--	--	--	--	--	--	--	--	--	--	--	--	--	--	--
02437	中部	医療法人新緑会厚良原病院	--	0	--	--	--	--	--	--	--	--	0	--	--	--	--	--	--	--	--	--	--	--	--	--	--	--
02774	中部	医療法人ちゅうざん会ちゅうざん病院	--	0	--	--	--	--	--	--	--	--	0	--	--	--	--	--	--	--	--	--	--	--	--	--	--	--
31479	中部	社会医療法人 敬愛会中頭病院	60	48	--	17	--	--	--	25	46	80	182	11	--	--	--	--	--	--	--	--	--	--	--	--	19	--
31481	中部	医療法人八重瀬会 同仁病院	24	0	--	--	--	--	--	--	--	--	0	--	--	--	--	--	--	--	--	--	--	--	--	--	--	--
31484	中部	社会医療法人 かりゆし会 ハートライフ病院	62	38	--	--	39	--	34	16	38	81	--	--	--	--	--	--	--	--	--	--	--	--	--	--	--	--
31485	中部	中部徳洲会病院	86	57	--	--	--	--	--	16	77	96	--	--	--	--	--	--	--	--	--	--	--	--	--	--	--	--
31488	中部	沖縄県立中部病院	75	90	10	--	16	--	12	32	41	36	175	--	29	--	--	--	--	--	--	--	--	--	--	--	--	--
00154	南部	社会医療法人友愛会南部病院	--	0	--	--	--	--	--	--	--	--	0	--	--	--	--	--	--	--	--	--	--	--	--	--	--	--
00934	南部	医療法人琉心会大湊中央病院	11	0	--	--	--	--	--	--	--	--	0	--	--	--	--	--	--	--	--	--	--	--	--	--	--	--
00936	南部	医療法人琉心会海邦病院	--	0	--	--	--	--	--	--	--	--	0	--	--	--	--	--	--	--	--	--	--	--	--	--	--	--
00938	南部	医療法人以和貴会西崎病院	--	0	--	--	--	--	--	--	--	--	0	--	--	--	--	--	--	--	--	--	--	--	--	--	--	--
00939	南部	とよみ生協病院	--	0	--	--	--	--	--	--	--	--	0	--	--	--	--	--	--	--	--	--	--	--	--	--	--	--
01599	南部	沖縄県難病医療組合公立久米島病院	--	0	--	--	--	--	--	--	--	--	0	--	--	--	--	--	--	--	--	--	--	--	--	--	--	--
01653	南部	特定医療法人葦の会オリーブ山病院	--	0	--	--	--	--	--	--	--	--	0	--	--	--	--	--	--	--	--	--	--	--	--	--	--	--
01654	南部	医療法人はごろも会仲本病院	--	0	--	--	--	--	--	--	--	--	0	--	--	--	--	--	--	--	--	--	--	--	--	--	--	--
01655	南部	医療法人大平会権井第一病院	--	0	--	--	--	--	--	--	--	--	0	--	--	--	--	--	--	--	--	--	--	--	--	--	--	--
01958	南部	医療法人おもと会大湊第二病院	--	0	--	--	--	--	--	--	--	--	0	--	--	--	--	--	--	--	--	--	--	--	--	--	--	--
02430	南部	琉生病院	13	0	--	--	--	--	--	--	--	--	0	--	--	--	--	--	--	--	--	--	--	--	--	--	--	--
02431	南部	医療法人寿仁会沖縄セントラル病院	--	0	--	--	--	--	--	--	--	--	0	--	--	--	--	--	--	--	--	--	--	--	--	--	--	--
02432	南部	医療法人社会愛おもしろまちメディカルセンター	10	0	--	--	--	--	--	--	--	--	0	--	--	--	--	--	--	--	--	--	--	--	--	--	--	--
02436	南部	医療法人真徳会沖縄メディカル病院	--	0	--	--	--	--	--	--	--	--	0	--	--	--	--	--	--	--	--	--	--	--	--	--	--	--
10092	南部	琉球大学医学部附属病院	20	29	26	--	--	10	--	18	18	21	54	--	--	14	--	--	--	--	--	--	--	--	--	--	10	11
20155	南部	社会医療法人仁愛会清瀬総合病院	22	19	14	16	--	11	--	12	17	91	139	--	38	--	--	--	--	--	--	--	--	--	--	--	--	--
31475	南部	医療法人 授寿会 小禄病院	14	0	--	--	--	--	--	--	--	--	0	--	--	--	--	--	--	--	--	--	--	--	--	--	--	--
31476	南部	地方独立行政法人 那覇市立病院	77	24	--	10	--	--	28	13	39	72	10	--	--	--	--	--	--	--	--	--	--	--	--	--	--	--
31477	南部	沖縄協同病院	25	16	--	--	--	--	--	--	30	73	--	--	11	--	--	--	--	--	--	--	--	--	--	--	--	--
31478	南部	医療法人おもと会 大湊第一病院	17	0	--	--	--	16	--	29	33	--	--	--	--	--	--	--	--	--	--	--	--	--	--	--	--	--
31483	南部	社会医療法人友愛会豊見城中央病院	41	26	--	11	--	--	24	31	38	193	16	--	--	--	--	--	--	--	--	--	--	--	--	--	--	--
31486	南部	与那原中央病院	21	0	--	--	--	--	--	--	--	--	0	--	--	--	--	--	--	--	--	--	--	--	--	--	--	18
31487	南部	医療法人 沖縄徳洲会南部徳洲会病院	89	0	--	--	--	16	10	35	57	--	--	11	--	--	--	--	--	--	--	--	--	--	--	--	--	--
31491	南部	沖縄県立南部医療センター-こども医療センター	69	50	10	--	--	--	14	34	19	64	--	--	--	--	--	--	--	--	--	--	--	--	--	--	--	25
31492	南部	沖縄赤十字病院	42	23	--	--	--	--	24	--	27	36	--	--	--	--	--	--	--	--	--	--	--	--	--	--	--	--
90196	南部	医療法人信和会沖縄第一病院	--	0	--	--	--	--	--	--	--	0	--	--	--	--	--	--	--	--	--	--	--	--	--	--	--	--
90260	南部	医療法人琉球会琉球中央病院	--	0	--	--	--	--	--	--	--	0	--	--	--	--	--	--	--	--	--	--	--	--	--	--	--	--
31490	宮古	宮古島徳洲会病院	--	0	--	--	--	--	--	--	--	11	--	--	--	--	--	--	--	--	--	--	--	--	--	--	--	--
31493	宮古	沖縄県立宮古病院	32	29	--	--	--	--	11	--	89	--	--	--	--	--	--	--	--	--	--	--	--	--	--	--	--	--
01234	八重山	医療法人上善会かりゆし病院	--	0	--	--	--	--	--	--	--	0	--	--	--	--	--	--	--	--	--	--	--	--	--	--	--	--
01957	八重山	医療法人沖縄徳洲会石垣島徳洲会病院	--	0	--	--	--	--	--	--	--	0	--	--	--	--	--	--	--	--	--	--	--	--	--	--	--	--
31489	八重山	沖縄県立八重山病院	23	12	--	--	--	--	20	--	33	74	--	--	--	--	--	--	--	--	--	--	--	--	--	--	--	--
合計			881	472	60	16	54	--	72	--	275	253	636	1,532	49	65	36	--	--	--	--	--	--	--	--	--	10	73

データ出所：厚生労働省平成30年度「DPC導入の影響評価に関する調査：集計結果」(8) 疾患別手術別集計

主な特定内臓系難病（腎・泌尿器系疾患）が属する疾患の医療の状況

告示番号	圏域	施設名	110260 ネフローゼ症候群 件数		110270 急速進行性腎炎症候群 件数		110280 慢性腎炎症候群・慢性間質 件数		110320 腎、泌尿器の疾患(その他) 件数		130090 貧血(その他) 件数		140550 先天性嚢胞性腎疾患 件数		140620 その他の先天異常 件数	
			手術なし	手術あり	手術なし	手術あり	手術なし	手術あり	手術なし	手術あり	手術なし	手術あり	手術なし	手術なし	手術なし	手術なし
00937	北部	公益社団法人北部地区医師会北部地区医師会附属病院	-	-	-	-	-	-	-	-	-	-	-	-	-	-
01538	北部	北山病院	-	-	-	-	-	-	-	-	-	-	-	-	-	-
01539	北部	医療法人ユカリア沖縄かなな病院	-	-	-	-	-	-	-	-	-	-	-	-	-	-
02434	北部	医療法人琉心会勝山病院	-	-	-	-	-	-	-	-	-	-	-	-	-	-
02435	北部	医療法人タビック宮里病院	-	-	-	-	-	-	-	-	-	-	-	-	-	-
31482	北部	公益社団法人 北部地区医師会 北部地区医師会病院	-	-	-	-	-	-	-	-	-	12	-	-	-	-
31490	北部	沖縄県立北部病院	12	-	-	-	27	15	-	-	-	11	-	-	-	-
00935	中部	沖縄医療生活協同組合中部協同病院	-	-	-	-	11	-	-	-	-	-	-	-	-	-
01115	中部	医療法人緑水会宜野湾記念病院	-	-	-	-	-	-	-	-	-	-	-	-	-	-
01315	中部	独立行政法人国立病院機構沖縄病院	-	-	-	-	-	-	-	-	-	-	-	-	-	-
01483	中部	医療法人アガベ会北中城若松病院	-	-	-	-	-	-	-	-	-	-	-	-	-	-
01598	中部	医療法人沖縄寿光会と勝病院	-	-	-	-	-	-	-	-	-	-	-	-	-	-
01777	中部	医療法人タビック沖縄リハビリテーションセンター病院	-	-	-	-	-	-	-	-	-	-	-	-	-	-
02433	中部	翔南病院	-	-	-	-	28	-	-	-	-	-	-	-	-	-
02437	中部	医療法人新緑会屋宜原病院	-	-	-	-	-	-	-	-	-	-	-	-	-	-
02774	中部	医療法人ちゅうざん会ちゅうざん病院	-	-	-	-	-	-	-	-	-	-	-	-	-	-
31479	中部	社会医療法人 敬愛会中頭病院	16	-	-	-	113	109	-	-	-	-	-	-	-	-
31481	中部	医療法人八重瀬会 同仁病院	-	-	-	-	25	-	-	-	-	-	-	-	-	-
31484	中部	社会医療法人 かりゆし会 ハートライフ病院	-	-	-	-	17	18	-	-	-	13	-	-	-	-
31485	中部	中部徳洲会病院	-	-	-	-	52	44	-	-	12	24	-	-	-	-
31488	中部	沖縄県立中部病院	16	-	-	-	48	43	-	-	-	43	-	-	-	-
00154	南部	社会医療法人友愛会南部病院	-	-	-	-	11	-	-	-	-	-	-	-	-	-
00934	南部	医療法人陽心会大道中央病院	-	-	-	-	-	-	-	-	-	-	-	-	-	-
00936	南部	医療法人球陽会海邦病院	-	-	-	-	-	-	-	-	-	-	-	-	-	-
00938	南部	医療法人以和貴会西崎病院	-	-	-	-	12	-	-	-	-	-	-	-	-	-
00939	南部	とよみ生協病院	-	-	-	-	62	-	-	-	-	-	-	-	-	-
01599	南部	沖縄県離島医療組合公立久米島病院	-	-	-	-	-	-	-	-	-	-	-	-	-	-
01653	南部	特定医療法人 葦の会オリブ山病院	-	-	-	-	-	-	-	-	-	-	-	-	-	-
01654	南部	医療法人はごろも会仲本病院	-	-	-	-	-	-	-	-	-	-	-	-	-	-
01655	南部	医療法人大平会嶺井第一病院	-	-	-	-	-	-	-	-	-	-	-	-	-	-
01958	南部	医療法人おもと会大浜第二病院	-	-	-	-	-	-	-	-	-	-	-	-	-	-
02430	南部	琉生病院	-	-	-	-	-	-	-	-	-	-	-	-	-	-
02431	南部	医療法人寿仁会沖縄セントラル病院	-	-	-	-	-	-	-	-	-	-	-	-	-	-
02432	南部	医療法人祥杏会おもしろまちメディカルセンター	-	-	-	-	19	-	-	-	-	-	-	-	-	-
02436	南部	医療法人真徳会沖縄メディカル病院	-	-	-	-	-	-	-	-	-	-	-	-	-	-
10082	南部	琉球大学医学部附属病院	-	-	-	-	116	73	-	-	-	-	-	-	-	17
20155	南部	社会医療法人仁愛会浦添総合病院	-	-	-	-	41	26	-	-	10	33	-	-	-	-
31475	南部	医療法人 禄寿会 小禄病院	-	-	-	-	-	-	-	-	-	-	-	-	-	-
31476	南部	地方独立行政法人 那覇市立病院	11	-	-	-	72	17	-	-	-	26	-	-	-	-
31477	南部	沖縄協同病院	-	-	-	-	25	32	-	-	14	17	-	-	-	-
31478	南部	医療法人おもと会 大浜第一病院	-	-	-	-	13	16	-	-	-	25	-	-	-	-
31483	南部	社会医療法人友愛会豊見城中央病院	14	-	-	-	114	90	-	-	-	16	-	-	-	-
31486	南部	与那原中央病院	-	-	-	-	25	11	-	-	-	-	-	-	-	-
31487	南部	医療法人 沖縄徳洲会南部徳洲会病院	-	-	-	-	21	27	-	-	-	20	-	-	-	-
31491	南部	沖縄県立南部医療センター・こども医療センター	70	-	-	-	76	34	-	-	-	25	-	-	-	15
31492	南部	沖縄赤十字病院	-	-	-	-	21	-	-	-	-	15	-	-	-	-
90196	南部	医療法人信和会沖縄第一病院	-	-	-	-	24	11	-	-	-	-	-	-	-	-
90260	南部	医療法人博愛会牧港中央病院	-	-	-	-	20	56	-	-	-	-	-	-	-	-
31480	宮古	宮古島徳洲会病院	-	-	-	-	11	-	-	-	-	-	-	-	-	-
31493	宮古	沖縄県立宮古病院	-	-	-	-	19	-	-	-	-	10	-	-	-	-
01234	八重山	医療法人上善会かりゆし病院	-	-	-	-	-	-	-	-	-	-	-	-	-	-
01957	八重山	医療法人沖縄徳洲会石垣島徳洲会病院	-	-	-	-	11	-	-	-	-	-	-	-	-	-
31489	八重山	沖縄県立八重山病院	-	-	-	-	40	28	-	-	-	-	-	-	-	-
		合計	157				1,074	650			36	290				32

2-8 小児医療

病院	施設指定・認定等	医療の状況
県立病院全体		
北部病院		・小児救急医療(二次救急)を担う医療機関として、入院治療を必要とする患者や比較的重症な患者を対象として、小児救急患者の受入を行っている。
中部病院		・小児救急医療(二次救急)を担う医療機関として、入院治療を必要とする患者や比較的重症な患者を対象として、小児救急患者の受入を行っている。
南部医療センター・ こども医療センター	・小児救命救急センター	・小児救急医療(三次救急)を担う医療機関として、全県を対象として、地域からの紹介患者や救急搬送患者を中心として、重篤な小児患者に対する24時間365日体制の小児救急医療を行っている。 ・心臓や腎臓に関する小児特殊医療について、動脈管開存症、心房中隔欠損症、先天性心疾患、停留精巣などの高度な治療を行っている。【平成30年度DPC実績】 ・PICU(小児特定集中治療室)8床あり。
宮古病院		・小児救急医療(二次救急)を担う医療機関として、入院治療を必要とする患者や比較的重症な患者を対象として、小児救急患者の受入を行っている。
八重山病院		・小児救急医療(二次救急)を担う医療機関として、入院治療を必要とする患者や比較的重症な患者を対象として、小児救急患者の受入を行っている。
精和病院		

小児医療に関する機能別医療機関

機能	一般小児医療・初期救急医療(小児科標榜医療機関)						小児救急医療(二次救急)		小児救急医療(三次救急)		小児在宅医療							
	【一般小児医療】 ・一般的な診断・処置等を行います。 ・小児医療に必要とされる診断・検査・治療を行います。 【初期救急医療】 ・比較的軽度で入院治療を伴わない患者に応急的な診断・処置を行います。 ・緊急手術や入院等を要する場合に備え、対応可能な医療機関との連携を行います。						・小児救急患者を受け入れる医療機関。 ・入院治療を必要とする患者や比較的重症な患者を対象とします。 ・高度専門的な対応について、小児救命救急センターや中核病院小児科との連携を行います。		・全県を対象として、地域からの紹介患者や救急搬送患者を中心として、重篤な小児患者に対する24時間365日体制の救急医療を行います。 ・小児集中治療室(PICU)の運営を行います。		・小児在宅医療に対応する医療機関(医療機能調査)							
北部	名護市	名護療育医療センター	大宮医院	儀保小児科内科医院	あがりえクリニック	名護療育医療センター附属育ちのクリニック	名護市	沖縄県立北部病院										
		名護市屋我地診療所	ゆうクリニック															
	本部町	もとぶ野毛病院	やまだクリニック															
	伊平屋村	県立北部病院附属伊平屋診療所									伊平屋村	県立北部病院附属伊平屋診療所						
中部	宜野座村	かんな病院																
	金武町	きんクリニック																
	恩納村	恩納クリニック																
	読谷村	そけん小児科	まつしまクリニック	よみたんクリニック	ライフケアクリニック長浜						読谷村	ライフケアクリニック長浜						
	嘉手納町	野村ハートクリニック																
	うるま市	しげま小児科医院	しま小児科内科クリニック	石川医院	ひまわりキッズクリニック	大嶺医院	うるま市	沖縄県立中部病院				うるま市	沖縄県立中部病院					
		ちねん小児科	県立中部病院附属津堅診療所															
	沖縄市	潮平病院	伊元小児科	沖縄中部療育医療センター	愛聖クリニック	アワセ第一医院	沖縄市	中頭病院	全県	沖縄県立南部医療センター・ こども医療センター (小児救命救急センター)								
		はなしろ小児科	ゆいクリニック	やんハープクリニック	ちばなクリニック	ふくはら小児科医院												
		いしはら小児科	吉里小児クリニック	あさとこどもクリニック														
北谷町		砂辺クリニック	もりなが内科・小児科クリニック															
北中城村		ファミリークリニックきたなかぐすく					北中城村	中部徳洲会病院										
中城村		うえむら病院	ハートライフ病院															
		沖縄病院	うえはらこどもクリニック	愛知クリニック	いとむクリニック	みやぎ小児科クリニック												
宜野湾市	喜屋武内科クリニック	岡こどもクリニック	さむら脳神経クリニック															
西部	西原町	アドベンチステメディカルセンター	ハートライフクリニック	太田小児科医院	あいわクリニック	いちょう内科あしとみ	西原町	琉球大学医学部附属病院										
	浦添市	同仁病院(※初期救急)	浦添中央医院	沖縄療育園	岸本こどもクリニック	名嘉村クリニック					浦添市	名嘉村クリニック						
		まちなと小児(こども)クリニック	浦添協同クリニック	みやぎ内科循環器科ファミリークリニック	ティーダこどもクリニック	みゆき小児科												
		辺野喜内科小児科	赤嶺内科小児科医院	なかむら小児クリニック	あかみねクリニック	ぐるんば小児科心臓科クリニック												
向井わらびクリニック		パークレー内科	内科小児科なかざとクリニック	たから小児科医院	かりまた内科医院													

小児医療に関する機能別医療機関

機能	一般小児医療・初期救急医療(小児科標榜医療機関)						小児救急医療(二次救急)		小児救急医療(三次救急)		小児在宅医療	
	<p>【一般小児医療】</p> <ul style="list-style-type: none"> 一般的な診断・処置等を行います。 小児医療に必要とされる診断・検査・治療を行います。 <p>【初期救急医療】</p> <ul style="list-style-type: none"> 比較的軽度で入院治療を伴わない患者に急応的な診断・処置を行います。 緊急手術や入院等を要する場合に備え、対応可能な医療機関との連携を行います。 						<p>・小児救急患者を受け入れる医療機関。</p> <ul style="list-style-type: none"> 入院治療を必要とする患者や比較的重症な患者を対象とします。 高度専門的な対応について、小児救命救急センターや中核病院小児科との連携を行います。 		<p>・全県を対象として、地域からの紹介患者や救急搬送患者を中心として、重篤な小児患者に対する24時間365日体制の救急医療を行います。</p> <ul style="list-style-type: none"> 小児集中治療室(PICU)の運営を行います。 		<p>・小児在宅医療に対応する医療機関(医療機能調査)</p>	
南部 (2/2)	那覇市	大浜第一病院	川平病院	きなクリニック	まんまる子どもクリニック	沖縄南部療育医療センター	那覇市	那覇市立病院	全県	沖縄県立南部医療センター・ こども医療センター (小児救命救急センター)	那覇市	那覇市立病院
		八重洲クリニック	おもろキッズクリニック	さつきクリニック	小児クリニックたまなは	おおキッズクリニック		沖縄協同病院				
		又吉小児科	西町クリニック	首里協同クリニック	垣花小児科内科医院	安謝小児クリニック						
		首里子どもクリニック	叶クリニック	ファミリークリニック小禄	あじとみクリニック	たばる内科胃腸科						
		もりやま小児科	うえはら小児科医院	ちば子どもクリニック	友寄クリニック	こくら台ハートクリニック						
		ありがとう子供クリニック	かなぐすくクリニック	おおしろ小児科医院	守礼クリニック	白井クリニック						
		前浜小児科医院(※初期救急)	知念医院	徳洲会新都心クリニック	かおる小児科							
	南風原町	沖縄第一病院	のはら小児科医院	わんぱくクリニック			南風原町	南部医療センター・こども医療センター 沖縄第一病院				
	豊見城市	しろま小児科医院	もりクリニック	ぐし子どもクリニック		豊見城市	豊見城中央病院					
	南城市	大里子どもクリニック	ゆかる医院									
	糸満市	新垣小児科医院	きのした子どもクリニック	かみや母と子のクリニック	ひめゆりクリニック	くでけん小児科						
		がじまる診療所										
	久米島町	公立久米島病院(※初期救急)					久米島町	公立久米島病院			久米島町	公立久米島病院
	八重瀬町	南部徳洲会病院	東風平クリニック									
宮古	宮古島市	いけむら小児科	ひが小児科医院	くらはし整形外科クリニック	いしみねクリニック	宮古島市休日夜間救急診療所(※初期救急)	宮古島市	沖縄県立宮古病院	宮古島市	沖縄県立宮古病院		
	多良間村	県立宮古病院付属多良間診療所								ドクターゴン診療所		
八重山	石垣市	よしもと子どもクリニック					石垣市	沖縄県立八重山病院	石垣市	沖縄県立八重山病院		
	竹富町	県立八重山病院附属大原診療所										
		県立八重山病院附属小浜診療所										
		県立八重山病院附属波照間診療所										
与那国町	与那国町診療所							与那国町	与那国町診療所			

小児特殊医療（心臓病・腎臓病）の状況

圏域	施設名	14029x 動脈管開存症、心房中隔欠損症		14031x 先天性心疾患(動脈管開存症、心房中隔欠損症を除く。)		14056x 先天性水腎症、先天性上部尿路疾患		140580 先天性下部尿路疾患		140590 停留精巣	
		手術なし	手術あり	手術なし	手術あり	手術なし	手術あり	手術なし	手術あり	手術なし	手術あり
北部	北部地区医師会附属病院	-	-	-	-	-	-	-	-	-	-
	北山病院	-	-	-	-	-	-	-	-	-	-
	沖縄かんぽ病院	-	-	-	-	-	-	-	-	-	-
	勝山病院	-	-	-	-	-	-	-	-	-	-
	宮里病院	-	-	-	-	-	-	-	-	-	-
	北部地区医師会病院	-	-	-	-	-	-	-	-	-	-
北部病院	-	-	-	-	-	-	-	-	-	-	
中部	中部協同病院	-	-	-	-	-	-	-	-	-	-
	宜野湾記念病院	-	-	-	-	-	-	-	-	-	-
	沖縄病院	-	-	-	-	-	-	-	-	-	-
	北中城若松病院	-	-	-	-	-	-	-	-	-	-
	与勝病院	-	-	-	-	-	-	-	-	-	-
	沖縄リハビリテーションセンター病院	-	-	-	-	-	-	-	-	-	-
	翔南病院	-	-	-	-	-	-	-	-	-	-
	屋宜原病院	-	-	-	-	-	-	-	-	-	-
	ちゅうざん病院	-	-	-	-	-	-	-	-	-	-
	中頭病院	-	-	-	-	-	-	-	-	-	-
	同仁病院	-	-	-	-	-	-	-	-	-	-
	ハートライフ病院	-	-	-	-	-	-	-	-	-	-
	中部徳洲会病院	-	-	-	-	-	-	-	-	-	-
中部病院	-	-	-	-	-	-	-	-	-	-	
南部	南部病院	-	-	-	-	-	-	-	-	-	-
	大道中央病院	-	-	-	-	-	-	-	-	-	-
	海邦病院	-	-	-	-	-	-	-	-	-	-
	西崎病院	-	-	-	-	-	-	-	-	-	-
	とよみ生協病院	-	-	-	-	-	-	-	-	-	-
	久米島病院	-	-	-	-	-	-	-	-	-	-
	オリブ山病院	-	-	-	-	-	-	-	-	-	-
	仲本病院	-	-	-	-	-	-	-	-	-	-
	嶺井第一病院	-	-	-	-	-	-	-	-	-	-
	大浜第二病院	-	-	-	-	-	-	-	-	-	-
	琉生病院	-	-	-	-	-	-	-	-	-	-
	沖縄セントラル病院	-	-	-	-	-	-	-	-	-	-
	おもろまちメディカルセンター	-	-	-	-	-	-	-	-	-	-
	沖縄メディカル病院	-	-	-	-	-	-	-	-	-	-
	琉球大学医学部附属病院	-	-	-	-	-	-	15	-	10	-
	仁愛会浦添総合病院	-	-	-	-	-	-	-	-	-	-
	小禄病院	-	-	-	-	-	-	-	-	-	-
	那覇市立病院	-	-	-	-	-	-	-	-	-	13
	沖縄協同病院	-	-	-	-	-	-	-	-	-	-
	大浜第一病院	-	-	-	-	-	-	-	-	-	-
	豊見城中央病院	-	-	-	-	-	-	-	-	-	-
	与那原中央病院	-	-	-	-	-	-	-	-	-	-
	南部徳洲会病院	-	-	-	-	-	-	-	-	-	-
	沖縄赤十字病院	-	-	-	-	-	-	-	-	-	-
	沖縄第一病院	-	-	-	-	-	-	-	-	-	-
	牧港中央病院	-	-	-	-	-	-	-	-	-	-
南部医療センター・こども医療センター	16	32	175	94	-	-	-	-	-	30	
宮古	宮古徳洲会病院	-	-	-	-	-	-	-	-	-	-
	宮古病院	-	-	-	-	-	-	-	-	-	-
八重山	かりゆし病院	-	-	-	-	-	-	-	-	-	-
	石垣島徳洲会病院	-	-	-	-	-	-	-	-	-	-
八重山病院	-	-	-	-	-	-	-	-	-	-	
合計		16	32	175	94		15		10		43

データ出所：厚生労働省平成30年度「DPC導入の影響評価に関する調査：集計結果」(8) 疾患別手術別集計

2-9 離島・へき地医療

病院	施設指定・認定等	医療の状況
県立病院全体		
北部病院	へき地医療拠点病院	
中部病院	へき地医療拠点病院	
南部医療センター・ こども医療センター	へき地医療拠点病院	
宮古病院	へき地医療拠点病院	
八重山病院	へき地医療拠点病院	
精和病院		

へき地の医療に関する医療機関

2次医療圏	市町村		対象地区		最寄りのへき地診療所	最寄りのへき地診療所(歯科)	民間医療機関	へき地医療拠点病院
	NO	名称	NO	名称	平成13年5月26日医政発第529号「へき地保健医療対策等実施要綱」の「3. へき診療所」の要件を満たす診療所。	平成13年5月26日医政発第529号「へき地保健医療対策等実施要綱」の「3. へき診療所」の要件を満たす歯科診療所。	独自の取り組みとして、へき地における巡回診療若しくはへき地診療所への医師派遣又は代診医派遣等を実施している民間医療施設(へき地医療拠点病院を除く。)	平成13年5月26日医政発第529号「へき地保健医療対策等実施要綱」の「2. へき地医療拠点病院」に基づき、都道府県知事が指定したへき地医療拠点病院のこと。
北部	1	国頭村	1	佐手校区	国頭村立診療所	国頭村立辺土名歯科診療所		県立北部病院 浦添総合病院(沖縄県ドクターヘリ) 琉球大学医学部附属病院
			2	北国				
			3	奥				
			4	楚洲				
			5	安田				
			6	安波				
	2	大宜味村	7	押川	大宜味村立診療所			
3	東村	8	高江	東村立診療所	東村歯科診療所			
4	伊江村	9	伊江	伊江村立診療所				
5	伊平屋村	10	伊平屋	県立伊平屋診療所	伊平屋村立歯科診療所			
6	伊是名村	11	伊是名	県立伊是名診療所	伊是名村立歯科診療所			
中部	7	うるま市	12	津堅	県立津堅診療所			県立中部病院 浦添総合病院(沖縄県ドクターヘリ)
南部	8	南城市	13	久高	県立久高診療所			県立南部医療センター・こども医療センター 県立中部病院 浦添総合病院(沖縄県ドクターヘリ) 琉球大学医学部附属病院
	9	渡嘉敷村	14	渡嘉敷	県立渡嘉敷診療所	渡嘉敷村歯科診療所		
	10	座間味村	15	座間味	県立座間味診療所		オリブ山病院	
			16	阿嘉	県立阿嘉診療所		オリブ山病院	
	11	粟国村	17	粟国	県立粟国診療所			
	12	渡名喜村	18	渡名喜	県立渡名喜診療所			
	13	南大東村	19	南大東	県立南大東診療所		オリブ山病院	
14	北大東村	20	北大東	県立北大東診療所	北大東村立歯科診療所	オリブ山病院		
宮古	15	多良間村	21	多良間	県立多良間診療所	多良間村立歯科診療所		県立宮古病院
八重山	16	石垣市	22	明石				県立八重山病院 琉球大学医学部附属病院
			23	平久保				
	17	竹富町	24	竹富	竹富町立竹富診療所			
			25	黒島	竹富町立黒島診療所			
			26	小浜	県立小浜診療所			
			27	西表	県立大原診療所 県立西表西部診療所	竹富町立大原歯科診療所 西表西部歯科診療所		
			28	鳩間				
	29	波照間	県立波照間診療所	竹富町立波照間歯科診療所				
18	与那国町	30	与那国	与那国町診療所	大仲歯科医院			

2-10 地域医療の確保（充足率の低い診療科）

病院	施設指定・認定等	医療の状況
県立病院全体		
北部病院		
中部病院		
南部医療センター・ こども医療センター		
宮古病院		
八重山病院		
精和病院		

各地域ごとの充足率の低い診療科に該当するものは何か要調査

2-11 結核・感染症医療

病院	施設指定・認定等	医療の状況
県立病院全体		各県立病院は重点医療機関に指定されており、県が策定する病床確保計画に基づき、病床の確保、重症患者や小規模離島で発生した患者の受入等を実施している。
北部病院	<ul style="list-style-type: none"> ・第二種感染症指定医療機関 ・重点医療機関 	
中部病院	<ul style="list-style-type: none"> ・第二種感染症指定医療機関 ・重点医療機関 	
南部医療センター・ こども医療センター	<ul style="list-style-type: none"> ・第一種・第二種感染症指定医療機関 ・重点医療機関 	
宮古病院	<ul style="list-style-type: none"> ・第二種感染症指定医療機関 ・重点医療機関 	
八重山病院	<ul style="list-style-type: none"> ・第二種感染症指定医療機関 ・重点医療機関 	
精和病院	<ul style="list-style-type: none"> ・第二種感染症指定医療機関 ・重点医療機関 	

県立病院の入院患者数及び確保病床数の推移 (R2.12.14～R3.2.28)

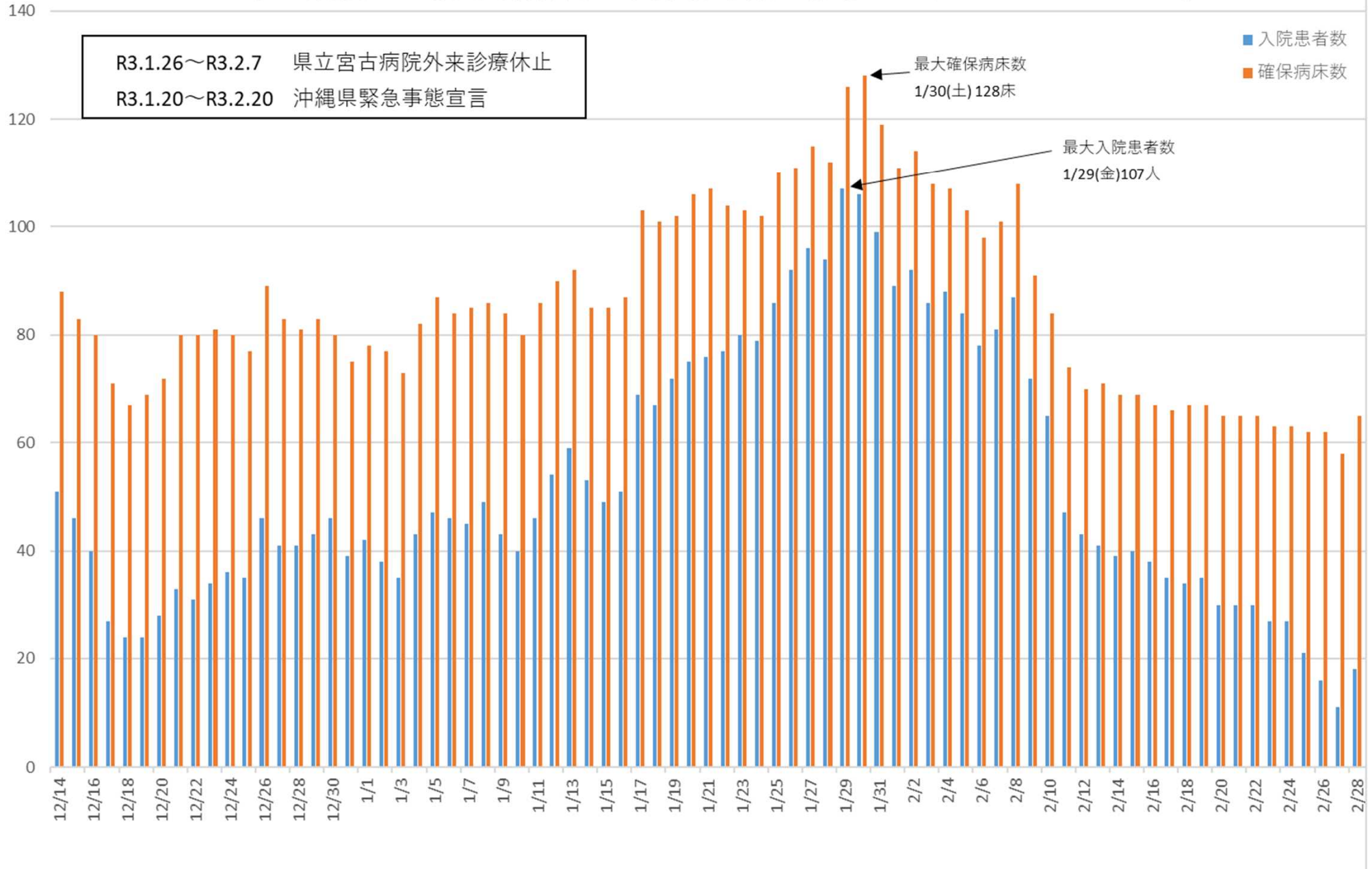

2-12 災害時の医療

病院	施設指定・認定等	医療の状況
県立病院全体		
北部病院	<ul style="list-style-type: none"> ・地域災害拠点病院 ・DMAT指定病院 	
中部病院	<ul style="list-style-type: none"> ・基幹災害拠点病院 ・DMAT指定病院 	
南部医療センター・ こども医療センター	<ul style="list-style-type: none"> ・地域災害拠点病院 ・DMAT指定病院 	
宮古病院	<ul style="list-style-type: none"> ・地域災害拠点病院 ・DMAT指定病院 	
八重山病院	<ul style="list-style-type: none"> ・地域災害拠点病院 ・DMAT指定病院 	
精和病院		

災害時における医療に関する医療機関

	基幹災害拠点病院	地域災害拠点病院	DMAT指定病院
2次医療圏	災害による重篤患者の救命医療等の高度の診療機能を有し、被災地からの患者の受入れ、広域医療搬送に係る対応等を行い県の災害医療の中心的な役割を果たす医療機関	災害による重篤患者の救命医療等の高度の診療機能を有し、被災地からの患者の受入れ、広域医療搬送に係る対応等を行い地域の災害医療の中心的な役割を果たす医療機関	災害急性期(概ね発災後48時間)に活動できる機動性を持ち専門的な訓練を受けたチームである災害派遣医療チーム(DMAT)を整備している医療機関
北部		<u>沖縄県立北部病院</u> (名護市)	<u>沖縄県立北部病院</u> (名護市)
中部	<u>沖縄県立中部病院</u> (うるま市)		<u>沖縄県立中部病院</u> (うるま市)
		中部徳洲会病院(北中城村)	中部徳洲会病院(北中城村)
		ハートライフ病院(中城村)	ハートライフ病院(中城村)
南部		中頭病院(沖縄市)	中頭病院(沖縄市)
		沖縄赤十字病院(那覇市)	沖縄赤十字病院(那覇市)
			那覇市立病院(那覇市)
			大浜第一病院(那覇市)
		浦添総合病院(浦添市)	浦添総合病院(浦添市)
			沖縄協同病院(那覇市)
		琉球大学医学部附属病院(西原町)	琉球大学医学部附属病院(西原町)
		<u>沖縄県立南部医療センター・こども医療センター</u> (南風原町)	<u>沖縄県立南部医療センター・こども医療センター</u> (南風原町)
		南部徳洲会病院(八重瀬町)	南部徳洲会病院(八重瀬町)
	豊見城中央病院(豊見城市)	豊見城中央病院(豊見城市)	
宮古		<u>沖縄県立宮古病院</u> (宮古島市)	<u>沖縄県立宮古病院</u> (宮古島市)
八重山		<u>沖縄県立八重山病院</u> (石垣市)	<u>沖縄県立八重山病院</u> (石垣市)

災害拠点病院の基礎情報及び災害拠点病院指定要件に関する情報

災害拠点病院の基礎情報						災害拠点病院指定要件に関する情報（抜粋）					
番号	指定年月日	事業区分	名称	二次医療圏名	病床数	運営					
						①24時間緊急対応し、災害発生時に被災地内の傷病者等の受入れ及び搬出を行うことが可能な体制を有している。	③前段 災害派遣医療チーム（DMAT）を保有し、その派遣体制がある。 【保有するDMATチーム数】	③後段 災害発生時に他の医療機関のDMATや医療チームの支援を受け入れる際の待機場所や対応の担当者を定めておく等の体制を整えている。	④被災後、早期に診療機能を回復できるよう、業務継続計画（BCP）の整備を行っている。	⑦災害時に地域の医療機関への支援を行うための体制を整えている。	⑧ヘリコプター搬送の際に、同乗医師を派遣できる体制を整えていることが望ましい。
1	H8. 12. 9	地域	沖縄県立北部病院	北部医療圏	327	○	1	○	○	○	
2	H18. 12. 9	基幹	沖縄県立中部病院	中部医療圏	559	○	2	○	○	○	○
3	H18. 4. 1	地域	沖縄県立南部医療センター・こども医療センター	南部医療圏	434	○	2	○	○	○	○
4	H8. 12. 9	地域	沖縄県立宮古病院	宮古医療圏	305	○	1	○	○	○	○
5	H8. 12. 9	地域	沖縄県立八重山病院	八重山医療圏	302	○	1	○	○	○	○

資料：災害拠点病院現況確認結果報告表（令和3年度報告分）

2-13 先導的医療

病院	施設指定・認定等	医療の状況
<p>県立病院全体</p>	<p>【臓器移植関係】 (臓器提供) ・心臓が停止した死後の提供は、手術室がある病院なら原則、どこでもできる。 ・脳死下で臓器提供が可能な施設は要件あり。 (1)日本脳神経外科学会の基幹施設又は連携施設 中部病院脳神経外科、南部医療センター・こども医療センター脳神経外科、宮古病院脳神経外科 (2)救命救急センターとして認定された施設 中部病院、南部医療センター・こども医療センター (3)日本小児総合医療移設協議会の会員施設 南部医療センター・こども医療センター</p>	<p>【臓器移植関係】 (臓器移植) ・沖縄県内では腎臓の移植のみ行っており、実績がある病院は①中部病院、②琉球大学病院、③友愛医療センター、④同仁病院の4箇所のみ。</p>
<p>北部病院</p>		
<p>中部病院</p>	<p>【エイズ医療関係】 ・エイズ医療拠点病院 【臓器移植関係】 ・腎臓の移植に対応できる体制あり</p>	<p>・2009年(平成21年)5月に中部病院において、県内初の生体肝移植を実施 ・2012年度(平成24年度)から2019年度(令和元年度)迄の直近の8年間における腎移植の実施件数は、生体腎移植22件、献腎(心停止)7件、献腎(脳死)1件の計30件 ・中部病院には、県内で唯一HLA検査施設を持つ(HLA検査施設:移植前のドナーとレシピエント間のHLA(ヒト白血球抗原)の適合性、リンパ球交差試験といった臓器の適合性を判定する検査を行う施設)</p>
<p>南部医療センター・こども医療センター</p>	<p>【エイズ医療関係】 ・エイズ医療拠点病院</p>	
<p>宮古病院</p>	<p>エイズ医療、臓器移植のほかに先導的な医療としてどのようなものがあるか要調査</p>	
<p>八重山病院</p>		

後天性免疫不全症候群（HIV感染者/AIDS患者）の発生動向【沖縄県】 ※2020年は暫定値

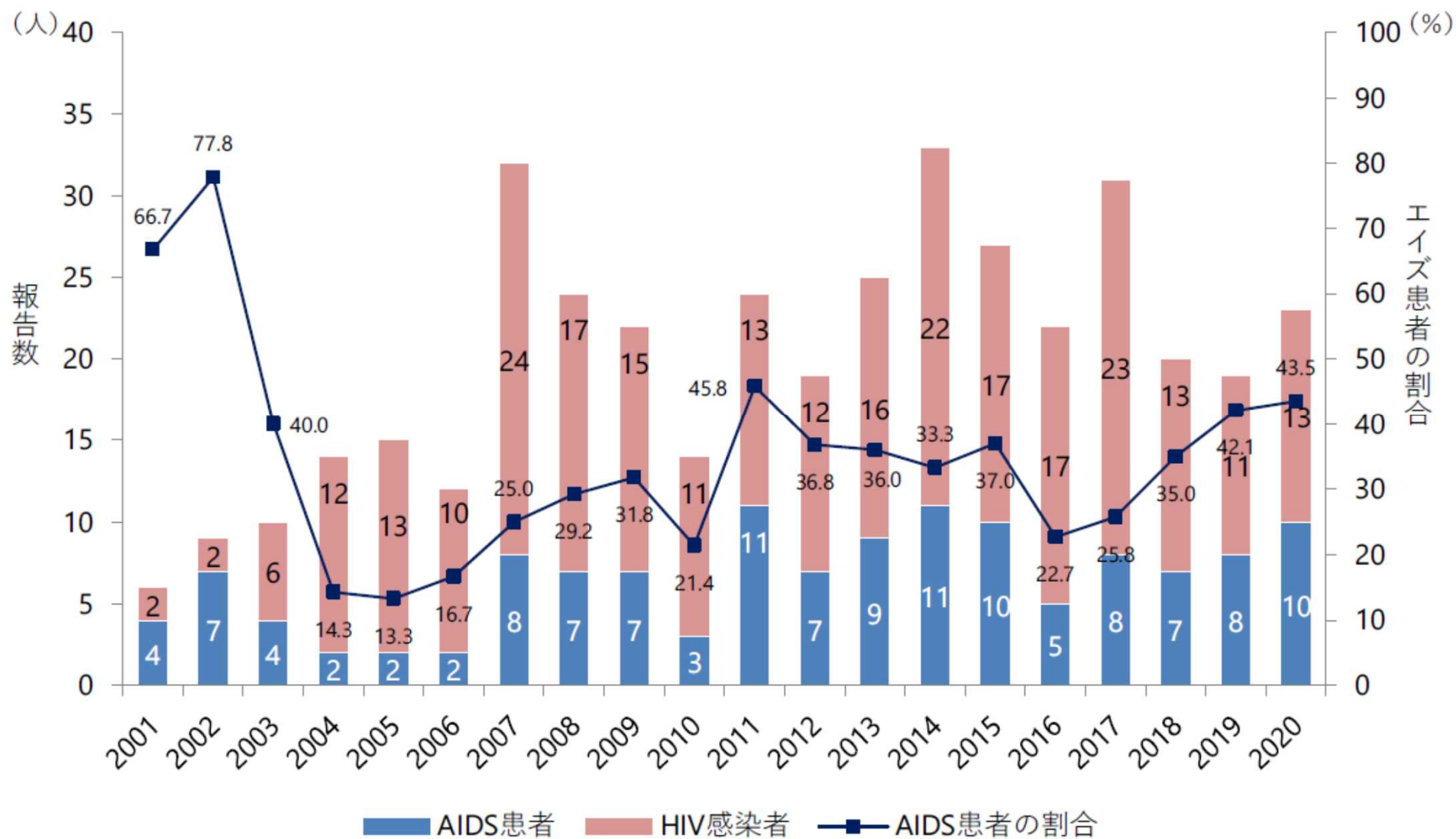

出所：保健医療部資料

沖縄県における臓器提供数と献腎移植数

データ出所：公益社団法人沖縄県保健医療福祉財団

2021年3月10日時点

心停止下提供者数	72人
脳死下提供者数	11人
献腎移植者数	154人

	'87	'88	'89	'90	'91	'92	'93	'94	'95	'96	'97	'98	'99
心停止下臓器提供	1	0	1	1	4	1	7	9	4	6	2	3	1
脳死下臓器提供	0	0	0	0	0	0	0	0	0	0	0	0	0
献腎移植	1	0	1	2	8	1	9	16	5	6	4	7	3

	'00	'01	'02	'03	'04	'05	'06	'07	'08	'09	'10	'11	'12
心停止下臓器提供	3	1	1	1	1	2	2	3	4	3	1	1	1
脳死下臓器提供	0	0	0	0	0	0	0	0	0	0	0	0	0
献腎移植	3	2	1	2	1	5	4	9	8	6	6	5	4

	'13	'14	'15	'16	'17	'18	'19	'20	'21(※)	合計
心停止下臓器提供	1	1	1	3	2	0	0	0	0	72
脳死下臓器提供	0	0	1	0	2	1	2	3	2	11
献腎移植	5	2	4	6	6	2	3	2	5	154

中部（佐賀） 豊見城 豊見城 友愛
 琉大 中部 琉大 友愛
 豊見城（福岡）
 同仁（長崎）
 同仁（長崎）

(※)2021年は、2月28日時点の数値

沖縄県における医療機関別腎移植実施件数(過去8年間の推移)

年度・生体腎・献腎の別 病院名	2012年度				2013年度				2014年度				2015年度				2016年度				2017年度				2018年度				2019年度				合計			
	生体腎 (7)	献腎 (心停止) (A)	献腎 (脳死) (a)	小計 (7+A+a)	生体腎 (f)	献腎 (心停止) (B)	献腎 (脳死) (b)	小計 (f+B+b)	生体腎 (g)	献腎 (心停止) (C)	献腎 (脳死) (c)	小計 (g+C+c)	生体腎 (I)	献腎 (心停止) (D)	献腎 (脳死) (d)	小計 (I+D+d)	生体腎 (i)	献腎 (心停止) (E)	献腎 (脳死) (e)	小計 (i+E+e)	生体腎 (j)	献腎 (心停止) (F)	献腎 (脳死) (f)	小計 (j+F+f)	生体腎 (k)	献腎 (心停止) (G)	献腎 (脳死) (g)	小計 (k+G+g)	生体腎 (l)	献腎 (心停止) (H)	献腎 (脳死) (h)	小計 (l+H+h)	生体腎 (7~kの計)	献腎 (A~Hの計)	献腎 (a~hの計)	合計 (7+8+9+10+11+12)
県立中部病院	5	2	0	7	3	1	0	4	2	1	0	3	4	2	1	7	-	-	-	0	5	0	0	5	3	1	0	4	2	0	1	3	22	7	1	30
琉球大学病院	2	1	0	3	3	2	0	5	6	1	0	7	2	0	2	0	1	0	1	3	2	1	6	1	0	1	2	10	0	0	10	17	7	2	26	
友愛医療センター(旧豊見城中央病院)	19	1	0	20	19	2	0	21	11	0	0	11	21	1	0	22	23	5	0	28	21	2	1	24	21	0	0	21	15	1	1	17	135	11	1	147
同仁病院	6	0	0	6	4	0	0	4	-	-	-	0	-	-	0	-	-	-	0	-	-	-	0	-	-	-	0	-	-	0	10	0	0	10		
計	32	4	0	36	29	5	0	34	19	2	0	21	27	3	1	31	23	6	0	29	29	4	2	35	25	1	1	27	27	1	2	30	184	25	4	213

引用：MediPressのホームページから。

備考1：表中の「-」は、データの記載なし。

備考2：「生体腎移植」とは、親、子、兄弟などの親族（親族は、6親等以内の血族、3親等以内の姻族）、または配偶者から腎臓（1個）の提供を受けるもの。移植が可能かどうか事前の検査が必要であるため、臓器提供者（ドナー）候補者と一緒に移植を実施する病院を受診する。以前は、親が子に腎臓を提供する親子間の移植が主体であったが、最近では配偶者間の移植が増加、ほぼ同じくらいの実施件数となっている。

備考3：「献腎移植」とは、死亡した方から腎臓を提供される移植。献腎移植には心臓死からの移植と脳死からの移植がある。

備考4：脳死後と心臓が停止した死後に提供できる臓器は、臓器の移植に関する法律及び同法施行規則により定められている。（脳死後提供できる臓器）心臓、肺、肝臓、腎臓、脾臓、小腸、眼球（心臓が停止した死後提供できる臓器）腎臓、脾臓、眼球

臓器提供が出来る施設及び臓器提供施設としての要件

臓器提供が出来る施設	<p>脳死での臓器提供は、『「臓器の移植に関する法律」の運用に関する指針（ガイドライン）』第4（下段に記載）により、5 類型施設（(1)大学附属病院、(2)日本救急医学会の指導医指定施設、(3)日本脳神経外科学会の基幹施設又は連携施設、(4)救命救急センターとして認定された施設、(5)日本小児総合医療施設協議会の会員施設）の約850病院に限られている。</p>
	<p>【沖縄県における脳死下臓器提供が可能な施設】</p>
	<p>(1)大学附属病院：琉球大学病院</p>
	<p>(2)日本救急医学会の指導医指定施設：指定施設なし(2021年1月14日現在)</p>
	<p>(3)日本脳神経外科学会の基幹施設又は連携施設：①友愛医療センター、②沖縄協同病院脳神経外科(※)、③嶺井第一病院脳神経外科(※)、④敬愛会中頭病院脳神経外科(※)、⑤<u>県立中部病院</u>、⑥<u>県立南部医療センター・こども医療センター</u>、⑦<u>県立宮古病院脳神経外科</u>(※)、⑧琉球大学病院脳神経外科、⑨中部徳洲会病院脳神経外科(※)、⑩沖縄赤十字病院脳神経外科(※)、⑪浦添総合病院脳神経外科、⑫那覇市立病院脳神経外科</p>
	<p>(4)救命救急センターとして認定された施設：①<u>県立中部病院</u>、②<u>県立南部医療センター・こども医療センター</u>、③浦添総合病院</p>
	<p>(5)日本小児総合医療施設協議会の会員施設：<u>県立南部医療センター・こども医療センター</u></p>
	<p>注意1：厚生労働省により行われたアンケートに対し、臓器提供施設として体制が整っているとして回答した施設のうち、公表を承諾した施設(令和2年3月31日時点)は、①県立中部病院、②浦添総合病院、③那覇市立病院、④友愛医療センター、⑤琉球大学病院</p>
	<p>注意2：日本脳神経外科学会の基幹施設で(※)が付いている施設は、現状では体制が整っていない5 類型施設を指す。体制を整えば脳死下臓器提供が可能となる。</p>
	<p>心臓が停止した死後の提供は、手術室がある病院ならどこでもできる。ただし18歳未満の提供の場合は、虐待が行われた疑いのある児童からの臓器提供を行わないために必要な体制が整備されている必要がある。</p>
臓器提供施設としての要件	<p>「臓器の移植に関する法律」の運用に関する指針（ガイドライン）第4で以下のとおり規定している。</p>
	<p>第4 臓器提供施設に関する事項</p>
	<p>法に基づく脳死した者の身体からの臓器提供については、当面、次のいずれの条件をも満たす施設に限定すること。</p>
	<p>1 臓器摘出の場を提供する等のために必要な体制が確保されており、当該施設全体について、脳死した者の身体からの臓器摘出を行うことに関して合意が得られていること。なお、その際、施設内の倫理委員会等の委員会で臓器提供に関して承認が行われていること。</p>
	<p>2 適切な脳死判定を行う体制があること。</p> <p>3 救急医療等の関連分野において、高度の医療を行う次のいずれかの施設であること。</p> <ul style="list-style-type: none"> ・大学附属病院 ・日本救急医学会の指導医指定施設 ・日本脳神経外科学会の専門医訓練施設（A 項） <p>（注）A 項とは、専門医訓練施設のうち、指導にあたる医師、症例数等において特に充実した施設。</p> <ul style="list-style-type: none"> ・救命救急センターとして認定された施設 ・日本小児総合医療施設協議会の会員施設

2-14 教育・研修

病院	施設指定・認定等	医療の状況
県立病院全体		全病院が初期研修の基幹型又は協力型病院となっている。また、全病院が専門研修の基幹病院となっており、総合診療科をはじめ全19分野中12分野をカバーしている。認定看護師を63名、専門看護師を6名有している。
北部病院	<ul style="list-style-type: none"> 臨床研修指定病院(基幹・協力) 医師専門研修基幹病院(総合診療科) 看護教育実習指定病院 	初期研修「沖縄県立北部病院臨床研修プログラム」を実施している。令和2年度の定数は6人。そのほか、県内の3プログラムの協力型臨床研修病院となっている(令和元年度現在)。総合診療科の専門研修を実施している。
中部病院	<ul style="list-style-type: none"> 臨床研修病院(基幹・協力) 医師専門研修基幹病院(内科、外科、救急科、小児科、産婦人科、総合診療科) 臨床修練病院 看護教育実習指定病院 	初期研修「中部病院初期臨床研修総合プログラム」及び「中部病院初期臨床研修小児・産婦人科専攻プログラム」を実施している。令和2年度の定数は27人。そのほか、県内外の5プログラムの協力型臨床研修病院となっている(令和元年度現在)。内科、救急科、小児科、産婦人科及び総合診療科の専門研修を実施している。
南部医療センター・こども医療センター	<ul style="list-style-type: none"> 臨床研修指定病院(基幹・協力) 医師専門研修基幹病院(内科、外科、救急科、形成外科、総合診療科) 看護教育実習指定病院 	初期研修「沖縄県立南部医療センター・こども医療センター初期臨床研修プログラム」を実施している。令和2年度の定数は14人。県内外の5プログラムの協力型臨床研修病院となっている(令和元年度現在)。内科、外科、救急科、小児科、形成外科及び総合診療科の専門研修を実施している。
宮古病院	<ul style="list-style-type: none"> 臨床研修指定病院(基幹・協力) 医師専門研修基幹病院(総合診療科) 看護教育実習指定病院 	初期研修「沖縄県立宮古病院初期臨床研修プログラム「パイカ星」」を実施している。令和2年度の定数は3人。そのほか、県内外の4プログラムの協力型臨床研修病院となっている(令和元年度現在)。総合診療科の専門研修を実施している。
八重山病院	<ul style="list-style-type: none"> 臨床研修指定病院(協力) 医師専門研修基幹病院(総合診療科) 看護教育実習指定病院 	県内外の7プログラムの協力型臨床研修病院となっている(令和元年度現在)。総合診療科の専門研修を実施している。
精和病院	<ul style="list-style-type: none"> 臨床研修指定病院(協力) 医師専門研修基幹病院(精神科) 看護教育実習指定病院 	県内の11プログラムの協力型臨床研修病院となっている(令和元年度現在)。精神科の専門研修を実施している。

初期研修マッチング結果

	2016			2017			2018			2019			2020		
	定数	マッチ	希望者	定数	マッチ	希望者	定数	マッチ	希望者	定数	マッチ	希望者	定数	マッチ	希望者
合計	49	43	89	50	49	101	50	43	108	51	39	115	50	45	136
北部	5	5	8	6	6	10	6	2	6	6	2	8	6	4	6
中部総合	22	22	43	23	23	50	22	22	48	23	23	63	23	23	59
中部小児科・産婦人科	4	4	8	4	3	5	4	4	11	4	4	10	4	4	14
南部C	16	10	25	15	15	33	15	15	43	15	10	32	14	14	57
宮古	2	2	5	2	2	3	3	0	0	3	0	2	3	0	0
マッチ率	88%			98%			86%			76%			90%		

県立病院で新たに研修を開始する後期研修医・専攻医の採用数推移

		2015	2016	2017	2018	2019	2020
北部	内科	2	2	1	/	/	/
	総合診療科	0	0	0	0	1	0
中部	内科	6	7	8	6	7	1
	外科	2	2	3	/	/	/
	救急科	4	2	3	1	0	2
	小児科	0	1	1	3	0	1
	産婦人科	2	1	2	4	1	2
	脳神経外科	0	1	0	/	/	/
	病理診断科	0	0	1	/	/	/
	放射線科	0	1	0	/	/	/
総合診療科	7	6	4	5	3	4	
南部C	内科	2	2	1	1	0	0
	外科	0	1	1	2	1	4
	救急科	3	1	2	0	0	3
	小児科	6	2	3	7	4	3
	麻酔科	1	0	0	/	/	/
	形成外科	0	1	0	2	/	/
	精神科	1	0	0	/	/	/
	総合診療科	0	3	1	0	0	0
精和	精神科	0	0	0	0	0	1
宮古	総合診療科	0	0	1	1	0	2
八重山	総合診療科	0	0	0	0	0	0
県立計	内科	10	11	10	7	7	1
	外科	2	3	4	2	1	4
	形成外科	0	1	0	/	/	2
	救急科	7	3	5	1	0	5
	小児科	6	3	4	10	4	4
	産婦人科	2	1	2	4	1	2
	脳神経外科	0	1	0	/	/	/
	病理診断科	0	0	1	/	/	/
	放射線科	0	1	0	/	/	/
	精神科	1	0	0	0	0	1
	麻酔科	1	0	0	/	/	/
	総合診療科	7	9	6	6	4	6
	合計	36	33	32	30	17	25

※専門研修の基幹施設となっていない診療科には斜線を付した。

認定看護師・専門看護師等の育成状況

県立病院全体では、認定看護師取得者が63名、専門看護師が6名在籍している。
認定看護師については、毎年6名程度を認定看護師資格取得のための研修に派遣している。
特定行為研修修了看護師については、現在特段育成していない。

認定看護師資格取得者の状況（R2.4.1現在）

	北部	中部	南部	宮古	八重山	精和	分野別計
救急看護	1	3	2				6
皮膚・排泄ケア	2	2	2	2		1	9
集中ケア	1	1	1				3
緩和ケア	1	3	3		1		8
がん化学療法看護	1	3	2		1		7
がん性疼痛看護		1		1			2
感染管理	2	2	3	1	1	1	10
糖尿病看護	1	1					2
新生児集中ケア		1	1				2
摂食・嚥下障害看護	1	1	1				3
小児救急看護			1				1
認知症看護	1		1				2
脳卒中リハビリテーション看護	1		1				2
がん放射線療法看護		1					1
慢性呼吸器疾患看護	1						1
慢性心不全看護			1				1
精神科看護						3	3
病院別計	13	19	19	4	3	5	63

取得者がいない分野……訪問看護、不妊症看護、透析看護、手術看護、乳がん看護

専門看護師の状況（R2.4.1現在）

	北部	中部	南部	宮古	八重山	精和	分野別計
小児看護専門			2				2
がん看護専門				1			1
精神看護専門				1		1	2
老人看護専門		1					1
病院別計	0	1	2	2	0	1	6

取得者がいない分野……地域看護、母性看護、慢性疾患看護、急性・重症患者看護・感染症看護・家族支援・在宅看護・遺伝看護・災害看護

2-15 保健行政的医療の支援

病院	施設指定・認定等	医療の状況
県立病院全体		
北部病院		
中部病院		
南部医療センター・ こども医療センター		
宮古病院		
八重山病院		
精和病院		

2-16 在宅医療の支援

病院	施設指定・認定等	医療の状況
県立病院全体		
北部病院	・地域医療支援病院	
中部病院	・地域医療支援病院	
南部医療センター・ こども医療センター	・地域医療支援病院	
宮古病院		
八重山病院		
精和病院		

在宅医療に関する機能別医療機関

機能	日常の療養支援に対応する医療機関					急変時に対応する医療機関			在宅での看取りに対応する医療機関		
	訪問診療	訪問歯科診療	訪問薬剤指導	訪問看護	住診や緊急入院への対応						
医療機関の例	在宅療養支援診療所・病院届出医療機関 (○機能強化型在宅療養支援病院・診療所)	訪問診療届出診療所 ※(歯援診)は在宅療養支援歯科診療所	訪問薬剤管理指導届出医療機関	訪問看護ステーション	・急変時の診療支援を行う医療機関(医療機能調査等) ○在宅療養後方支援病院	・支援診療所・病院1, 2届出医療機関調査					
名護市	○中央外科	とよはら歯科医院(歯援診)	ハート歯科	ふく薬局 うむさ店	屋嘉比薬局	訪問看護ステーション桃源郷	訪問看護ステーション桃源郷		かじまやリゾートクリニック	かじまやリゾートクリニック	
	○かじまやリゾートクリニック	正和歯科	こうげん歯科医院	サンキュウファーマシーうむさ店	名護中央薬局 城店	りゅうしん訪問看護ステーション	りゅうしん訪問看護ステーション		やんばる協同クリニック	やんばる協同クリニック	
	○やんばる協同クリニック	名嘉真歯科医院		大北健康堂薬局	名護中央薬局 大中店	こもれ陽 訪問看護ステーション	かりゆしめ村指定訪問看護ステーション		中央外科	中央外科	
				健康堂薬局	サンキュウファーマシー名護店	かりゆしめ村指定訪問看護ステーション	はびねず訪問看護ステーション				
				ふく薬局 なご店		はびねず訪問看護ステーション	涼風訪問看護ステーション				
北部	国頭村			くにかみ薬局							
	大宜見村	大宜味村立歯科診療所									
	今帰仁村	北山病院 今帰仁診療所	美ら海デンタルクリニック					北山病院	今帰仁診療所	北山病院	
	本部町	やまだクリニック		ふく薬局 もとぶ店					やまだクリニック	やまだクリニック	
	伊江村										
中部	伊平屋村	伊平屋村立歯科診療所							伊平屋診療所	伊平屋診療所	
	恩納村	恩納クリニック	和歯科			訪問看護ステーションぶくじ			恩納クリニック	恩納クリニック	
	宜野座村					ひまわり訪問看護ステーション					
	金武町	きんクリニック おくまクリニック				訪問看護ステーションぎのぞの	どりーむ訪問看護ステーション				
	読谷村	読谷村診療所 ○ライフェアクリニック長浜	伊波歯科医院(歯援診) 読谷歯科医院	医療法人 健南会 ふるげん歯科クリニック 医療法人 健南会 珀美歯科	ヘルシー・デポ よみたん薬局 長浜調剤薬局		花織訪問看護ステーション花織		読谷村診療所 ライフェアクリニック長浜 かなさん内科クリニック	読谷村診療所 ライフェアクリニック長浜	
	嘉手納町	野村ハートクリニック							野村ハートクリニック	野村ハートクリニック	
	うるま市	○与勝病院	ファーストデンタルクリニックうるま(歯援診)	あおば歯科クリニック	あかみち薬局	すこやか薬局 みどり町店	訪問看護ステーションあゆむ	訪問看護ステーションうるま	○注経県立中部病院	伊波クリニック	注経県立中部病院
		○伊波クリニック	スマイル歯科		タスク薬局	あかみち薬局 あげな店	訪問看護ステーションうるま	訪問看護ステーション 青空	与勝病院	しるま内科クリニック	与勝病院
		しるま内科クリニック			すこやか薬局 具志川店	あおば薬局	訪問看護ステーション 青空	訪問看護ステーション リズム		みどり町クリニック	みどり町クリニック
					あおば薬局	アイン薬局 赤道店	訪問看護ステーション			伊波クリニック	伊波クリニック
				メイト平良川薬局	いは薬局	訪問看護ひまわり			しるま内科クリニック	しるま内科クリニック	
沖縄市	中部協同病院	松川歯科医院(歯援診)	ヒロ歯科クリニック	ゲンキ薬局	ひまわり薬局 上地店	訪問看護ステーション なかがみ	訪問看護ステーション なかがみ	中部協同病院	仲宗根クリニック	中部協同病院	
	○愛聖クリニック	なかわか歯科医院(歯援診)	中頭歯科診療室	レモン薬局美里店	すこやか薬局 泡瀬東店	訪問看護ステーション白樺	まなざし訪問看護ステーション		しばなクリニック	しばなクリニック	
	○仲宗根クリニック	たけしま歯科・小児歯科(歯援診)	みんなの歯医者さん	ミドリ薬局美里店	つみぎの薬局	訪問看護ステーション こころのかて	あわせ訪問看護ステーション		愛聖クリニック	ちばなクリニック	
	コザクリニック	Takeshima Dental Office(歯援診)	ちむわぎ歯科	アリス薬局	和ごころ薬局 あわせ店	まなざし訪問看護ステーション			コザクリニック	仲宗根クリニック	
	○ちばなクリニック	北美歯科医院	北美歯科クリニック	アイン薬局 知花店	あいらんど薬局 コザ店	かなさん訪問看護ステーション中部			和花クリニック	和花クリニック	
	○和花クリニック	金城歯科医院	室川ファミリー歯科	レモン薬局 みはら店	アイ薬局 登川店	訪問看護ステーションもみの木				愛聖クリニック	
				やまうち薬局	すこやか薬局 登川店	訪問看護ステーションひだまり					
				メイト美里薬局	みさと虹薬局	訪問看護ステーション リアンlien					
				まごころ薬局 山内店		あわせ訪問看護ステーション					
						株式会社アソシアソシアソシアサポート	中部地区医師会訪問看護ステーション・サライちやたん				
北部	まつしま歯科医院(歯援診)	ハンビー歯科クリニック									
	宜野湾記念病院	比嘉歯科医院新成診療所(歯援診)	はごもファミリー歯科	すこやか薬局 野高店	たいよう薬局	訪問看護ステーション かいほう	訪問看護ステーションカルベ・ディエム	宜野湾記念病院	クリニックぎのわん	宜野湾記念病院	
	海邦病院	ラッキーデンタル歯科クリニック		宜野湾薬局	うちどり薬局	訪問看護ステーションぎのわん	訪問看護ステーション かいほう	海邦病院	クリニックぎのわん	海邦病院	
	○クリニックぎのわん			がねこ薬局		訪問看護ステーション みかん	訪問看護ステーションぎのわん				
	ファミリークリニックきたなかぐすく			あさひ薬局	日本調剤中部薬局	訪問看護ステーション若松		中部徳洲会病院	ファミリークリニックきたなかぐすく	ファミリークリニックきたなかぐすく	
中城村				すこやか薬局 ライカム店							
		つばきデンタルクリニック	中城みなみ歯科			訪問看護ステーション ふたふあ					
						訪問看護ステーション デュン沖縄					
						訪問看護ステーション 和(なごみ)			玄米クリニック	玄米クリニック	
						訪問看護ステーション さわふじ	訪問看護ステーション はーとらいふ		しらかわ内科	しらかわ内科	
南部(1/2)	しらかわ内科	石川歯科医院		会堂薬局うえはら	がじまる薬局	訪問看護ステーション 和(なごみ)			玄米クリニック	玄米クリニック	
	玄米クリニック			うさぎ薬局	すこやか薬局 西原店	訪問看護ステーション さわふじ	訪問看護ステーション はーとらいふ		しらかわ内科	しらかわ内科	
						訪問看護ステーション はーとらいふ	リハ訪問看護かーさ				
	浦添市	同仁病院	高良歯科医院(歯援診)	浦添歯科クリニック	すこやか薬局 宮城店	ていだ薬局	つるかめ訪問看護ステーション		同仁病院	みやぎ内科循環器科ファミリークリニック	かじまやクリニック
		○浦添中央病院	上原歯科クリニック(歯援診)	ふくざと歯科医院	ワタキュー薬局 内間店	経塚薬局	訪問看護ステーション くしくま		浦添中央病院	かじまやクリニック	名嘉村クリニック
		末吉内科外科胃腸科医院	上田歯科医院(歯援診)	町の歯いしゃさん DENTAL CLINIC	うらそえ虹薬局	りんご調剤薬局 浦西店	訪問看護ステーション 伊祖		名嘉村クリニック	浦添協同クリニック	浦添協同クリニック
		長嶺内科医院	ファーストデンタルクリニックさら(歯援診)	カルシウム歯科	みね薬局	ゆい経塚薬局	訪問看護ステーション生き生き		かりまた内科医院	長嶺内科医院	まちなと内科在宅クリニック
		かりまた内科医院	くくる歯科医院(歯援診)	経塚歯科クリニック	そうごう薬局 浦添当山店	経塚駅前薬局	きずな訪問看護ステーション		末吉内科外科胃腸科医院	浦添協同クリニック	みやぎ内科循環器科ファミリークリニック
		○浦添協同クリニック	ちはる歯科クリニック		すまいる薬局 宮城店	とりの薬局城間店			浦添協同クリニック	浦西医院	かりまた内科医院
		○名嘉村クリニック			あい薬局 経塚店	ひいふる薬局 経塚店			パークレー内科	福岡内科医院	福岡内科医院
		浦西医院			宜野湾薬局 広栄店	福寿薬局			福岡内科医院	福岡内科医院	同仁病院
		○かじまやクリニック								浦添中央病院	浦添中央病院
		パークレー内科								末吉内科外科胃腸科医院	長嶺内科医院
○みやぎ内科循環器科ファミリークリニック								浦西医院	浦西医院		
福岡内科医院											
○まちなと内科在宅クリニック									パークレー内科		

